

## Sumário

<b>LEIS E DECRETOS</b>	<b>1</b>
<b>ATOS CONJUNTOS</b>	<b>1</b>
<b>SECRETARIA DE ADMINISTRAÇÃO</b>	<b>2</b>
<b>INSTITUTO DE CIÊNCIA, TECNOLOGIA E INOVAÇÃO DE MARICÁ</b>	<b>2</b>
<b>AUTARQUIA DE SERVIÇOS DE OBRAS DE MARICÁ</b>	<b>2</b>

## LEIS E DECRETOS

LEI Nº 2.948, DE 19 DE AGOSTO DE 2020.

INCLUI O INCISO III, AO § 3º, DO ART. 2º, DA LEI Nº LEI Nº 2.945, DE 05 DE AGOSTO DE 2020, QUE "DISPÕE SOBRE A APLICAÇÃO DE PENALIDADE ADMINISTRATIVA DE MULTA ÀS PESSOAS FÍSICAS E JURÍDICAS, EM OBSERVÂNCIA À POLÍTICA PÚBLICA DE COMBATE A PANDEMIA DO CORONAVÍRUS (COVID-19)".

O POVO DO MUNICÍPIO DE MARICÁ, por seus representantes na Câmara Municipal, aprovou e o Prefeito Municipal, em seu nome, sanciona a seguinte Lei:

Art. 1º Inclui o inciso III, ao §3º, do artigo 2º, da Lei nº 2.945, de 05 de agosto de 2020, que passa a vigor com a seguinte forma e redação:

"Art. 2º (...)

§ 3º (...)

III – pessoas com síndrome e outras patologias mentais, como pessoas com espectro Autista, com Síndrome de Down e outras, desde que comprovem com uma documentação, que conste o respectivo CID (Código de Identificação de Doenças);"

Art. 2º Esta Lei entra em vigor na data de sua publicação.

GABINETE DO PREFEITO DO MUNICÍPIO DE MARICÁ, Estado do Rio de Janeiro, RJ, 19 de agosto de 2020.

FABIANO TAQUES HORTA  
PREFEITO

## ATOS CONJUNTOS

Maricá, 20 de agosto de 2020

Nota técnica para determinação de estágio situacional da cidade frente ao combate à pandemia do Coronavírus:

Dados da semana do dia 20/08/2020

Cidadãos em recuperação: 190 pessoas de Maricá;

Procura média por dia nas tendas (pessoas com sintomas): 251 pessoas;

Ocupação de leitos da rede municipal: 52,86% dos leitos

Taxa de respiradores em uso: 31,48% dos respiradores

Considerando que estamos hoje com praticamente todas as atividades econômicas na cidade com suas atividades reestabelecidas, podemos fazer uma análise semanal do comportamento do contágio do Covid19.

Nesta semana observamos uma média de procura as Tendas de atendimento, ou seja, de pessoas que apresentam algum tipo de sintoma de 251 pessoas por dia, ainda demonstra um equilíbrio na aparição de sintomas correlatos a doença, ainda tivemos uma média de 39 confirmações por dia, e ainda uma média de recuperados de 40 pessoas por dia, o que nos faz declarar uma estabilidade, observou também uma subida na ocupação dos leitos chegando hoje a 37 leitos ocupados, hoje estamos com 31,48% dos respiradores disponíveis para os pacientes com Covid19 em uso.

Chegamos hoje ao total de 2.701 moradores de nossa cidade recuperados e com anticorpos para o vírus da Covid19, também realizamos pouco mais de 42 mil testes, o que nos dá uma proporção de para cada 3 maricaenses 1 teste foi realizado pelas equipes de saúde do Município, maior proporção de testes por habitantes do País, estamos com 7% apenas dos testes realizados resultam positivo, registramos também uma taxa de letalidade de 3,18% a menor taxa da região metropolitana do Estado.

Porcentagem de curados e ativos no mês

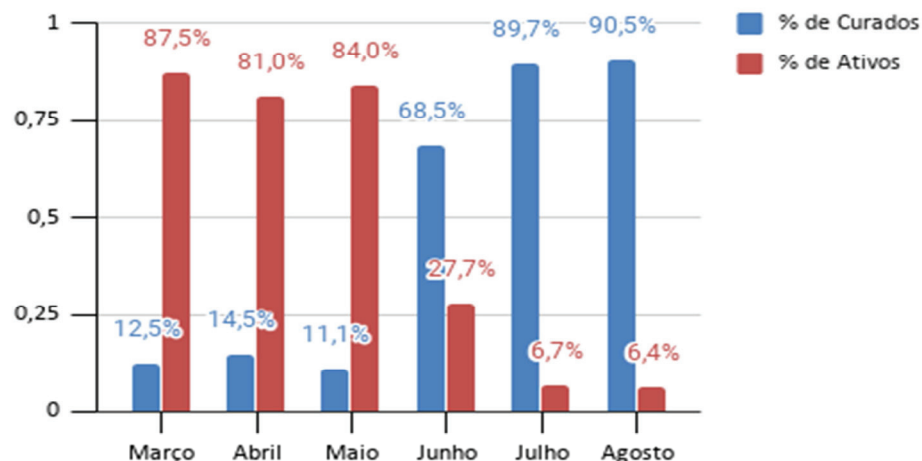

Com base nestes dados temos uma análise de situação controlada do contágio e recuperação da doença, para que possamos manter esses números e para continuarmos o processo de imunização segura em nossa cidade.

Recomendamos ao Gabinete de Prevenção que permaneça com o estágio da bandeira Amarela nível 2 para a próxima semana.

Atenciosamente,  
SIMONE DA COSTA DA SILVA MASSA  
Secretária de Saúde  
Mat. 106016

Maricá, 21 de agosto de 2020.

O Gabinete de prevenção reunido, ordinariamente, neste dia

21/08/2020, considerando os dados dos últimos dias na Bandeira Amarela nível 2 na cidade, e a Nota Técnica emitida pela Secretaria de Saúde, bem como a certeza da continuação do compromisso de nossa população com todos os requisitos de prevenção individual, analisando os indicadores conforme o Decreto 544/2020.

Estamos em nossa cidade com a situação controlada desde o início da Pandemia, para continuar com este quadro e com a retomada das atividades de forma ordenada a população precisa semanalmente re- pactuar o compromisso com todas as medidas de proteção para evitar a propagação do contágio.

Este Gabinete determina que no período de 24/08/2020 à 30/08/2020, Maricá permanecerá no estágio de bandeira Amarelo nível 2.

## Expediente



PREFEITURA DE  
**MARICÁ**

Jornal Oficial de Maricá  
Veículo de publicação dos atos oficiais  
da Prefeitura Municipal de Maricá.

Órgão Responsável  
Setor de Imprensa

R. Álvares de Castro, 346 - Centro  
Maricá/RJ - Tel.: (21) 3731-0289  
CNPJ nº: 29.131.075/0001-93

Jornalista Responsável  
Sérgio Renato - RG MTb: 23259

Diagramador  
Robson de Camargo Souza

Impressão  
Empresa Jornalística Real ZM Notícias Ltda.  
- Rua Professor Heleno Cláudio Fragoso, 529 -  
Jardim Iguaçu - RJ

Tiragem  
500 exemplares

Distribuição  
Órgãos públicos municipais  
Coordenadoria de Comunicação Social

Prefeito Municipal  
Fabiano Horta

[www.marica.rj.gov.br](http://www.marica.rj.gov.br)

Sem mais, lavramos e assinamos.  
**FABIANO TAQUES HORTA**  
 PREFEITO  
**SIMONE DA COSTA**  
 Secretária de Saúde  
**JOÃO MAURICIO DE FREITAS**  
 Secretário Municipal de Governo  
**ADRIANA LUIZA DA COSTA**  
 Secretária de Educação  
**OLAVO NOLETO**  
 Secretário de Comunicação  
**FABRÍCIO PORTO**  
 Procurador Geral

### **SECRETARIA DE ADMINISTRAÇÃO**

A Coordenadoria de Compras, no uso de suas atribuições, convoca pessoas jurídicas a apresentarem orçamentos para o objeto abaixo relacionado. Os interessados poderão obter cópia do Termo de Referência e mais informações por meio dos telefones (21) 96810-9710 (21) 2637-1937, e pelo endereço eletrônico [comprasmarica2018@gmail.com](mailto:comprasmarica2018@gmail.com); [comprasmarica2015@gmail.com](mailto:comprasmarica2015@gmail.com).

NÚMERO PROCESSO	OBJETO
11108/2020	FORNECIMENTO E ENTREGA DE KITS ALIMENTÍCIOS E/OU DE LIMPEZA EM TODO O TERRITÓRIO DE MARICÁ.

Maricá, 20 de agosto de 2020.  
 Maria José de Andrade  
 Secretária de Administração

### **INSTITUTO DE CIÊNCIA, TECNOLOGIA E INOVAÇÃO DE MARICÁ**

PROCESSO ADMINISTRATIVO Nº 7973/2020 – DISPENSA DE LICITAÇÃO Em conformidade com o parecer da Assessoria Jurídica – ICTIM e Controladoria Interna ICTIM, AUTORIZO a contratação por DISPENSA DE LICITAÇÃO, com fulcro no art. 4º da Lei Federal nº 13.979/2020, autorizado pelo Instituto de Ciência, Tecnologia e Inovação de Maricá – ICTIM, que tem por objeto aquisição emergencial de insumos/

materiais/equipamentos com vistas a manutenção do Laboratório de Campanha no Município de Maricá para realização de exames de diagnóstico e enfrentamento da emergência de saúde pública decorrente do COVID-19, com o valor global de R\$ 17.000,00 (dezesete mil reais) em favor de BIOSIGMA COM DE PRODUTOS HOSPITALARES E LABORATORIAIS LTDA-ME, CNPJ 12.051.059/0001-98. Maricá, 20 de agosto de 2020. Daniele Guedes, Diretora de Administração, Orçamento e Finanças - ICTIM.

PROCESSO ADMINISTRATIVO Nº 7973/2020 – DISPENSA DE LICITAÇÃO Em conformidade com o parecer da Assessoria Jurídica – ICTIM e da Controladoria Interna - ICTIM, RATIFICO a contratação por DISPENSA DE LICITAÇÃO, com fulcro no art. 4º da Lei Federal nº 13.979/2020, autorizado pelo Instituto de Ciência, Tecnologia e Inovação de Maricá – ICTIM, que tem por objeto a aquisição emergencial de insumos/materiais/equipamentos com vistas a manutenção do Laboratório de Campanha no Município de Maricá para realização de exames de diagnóstico e enfrentamento da emergência de saúde pública decorrente do COVID-19, com o valor global de R\$ 17.000,00 (dezesete mil reais) em favor de BIOSIGMA COM DE PRODUTOS HOSPITALARES E LABORATORIAIS LTDA-ME, CNPJ 12.051.059/0001-98. Maricá, 20 de agosto de 2020. Celso Pansera, Diretor-Presidente - ICTIM.

PROCESSO ADMINISTRATIVO Nº 7973/2020 – DISPENSA DE LICITAÇÃO Em conformidade com o parecer da Assessoria Jurídica – ICTIM e Controladoria Interna ICTIM, AUTORIZO a contratação por DISPENSA DE LICITAÇÃO, com fulcro no art. 4º da Lei Federal nº 13.979/2020, autorizado pelo Instituto de Ciência, Tecnologia e Inovação de Maricá – ICTIM, que tem por objeto aquisição emergencial de insumos/materiais/equipamentos com vistas a manutenção do Laboratório de Campanha no Município de Maricá para realização de exames de diagnóstico e enfrentamento da emergência de saúde pública decorrente do COVID-19, com o valor global de R\$ 3.205,00 (três mil e duzentos e cinco reais) em favor de FORLAB - BRAZDI IMPORTACAO EXPORTACAO COMERCIO E SERVICOS DE PRODUTOS LABORATORIAIS EIRELI, CNPJ 08.845.041/0001-90. Maricá, 20 de agosto de 2020. Daniele Guedes, Diretora de Administração, Orçamento e Finanças - ICTIM.

PROCESSO ADMINISTRATIVO Nº 7973/2020 – DISPENSA DE LICITAÇÃO Em conformidade com o parecer da Assessoria Jurídica – ICTIM e da Controladoria Interna - ICTIM, RATIFICO a contratação por DISPENSA DE LICITAÇÃO, com fulcro no art. 4º da Lei Federal nº 13.979/2020, autorizado pelo Instituto de Ciência, Tecnologia e Inovação de Maricá – ICTIM, que tem por objeto a aquisição emergencial de insumos/materiais/equipamentos com vistas a manutenção do Laboratório de Campanha no Município de Maricá para realização de exames de diagnóstico e enfrentamento da emergência de saúde pública decorrente do COVID-19, com o valor global de R\$ 3.205,00 (três mil e duzentos e cinco reais) em favor de FORLAB - BRAZDI IMPORTACAO EXPORTACAO COMERCIO E SERVICOS DE PRODUTOS LABORATORIAIS EIRELI, CNPJ 08.845.041/0001-90. Maricá, 20 de agosto de 2020. Celso Pansera, Diretor-Presidente - ICTIM.

### **AUTARQUIA DE SERVIÇOS DE OBRAS DE MARICÁ**

#### **DIRETORIA OPERACIONAL DE ADMINISTRAÇÃO E FINANÇAS**

##### REPUBLICAÇÃO DA ERRATA

À ATA DE REGISTRO DE PREÇOS Nº 57/2020, PUBLICADA NO JOM Nº 1080, DE 19 DE AGOSTO DE 2020, DA PÁG.19 À PÁG. 26.

A SOMAR – Autarquia Municipal de Serviços de Obras de Maricá, com sede à Rua Alfredo de Andrade,

s/n caxito, Maricá/RJ, Torno público para o conhecimento dos interessados a presente ERRATA à Ata de Registro de Preços nº 57/2020, publicada no JOM do dia 17 de agosto de 2020, oriundas do pregão presencial

nº 58/2019 para:

Onde se lê:

Item	Especificação	Unid.	Quantidade	Valor Unit	Valor Total
01	Adesivo Trava Rosca - Anaeróbico monocomponente, para travamento de peças rosqueadas, como porcas e parafusos, evitando o afrouxamento causado por vibrações, impactos e variações térmicas. Adesivo de baixo torque. Possui uma cura (secagem) inicial em 20 minutos e uma cura (secação) total em 24 horas, na cor roxa.	UND	5	R\$ 14,00	R\$ 70,00
03	Alicate Tipo Telefone com Bico Reto de 6 Pol, Fabricado em aço cromo vanádio de alta resistência e durabilidade, cabo ergonômico injetado em polipropileno e borracha termoplástica, resistente a abrasão química, ferramenta usinada com precisão e tratado, Utilizado para segurar, torcer, puxar e cortar arames de cobre em trabalhos de eletroeletrônica, Adere a norma DIN ISO 5745, Comprimento: 6" (163mm), Capacidade de corte: Aço: 1,6; Cobre 2,8 e Latão 1,8.	UND	1	R\$ 58,80	R\$ 58,80
04	Alicate Universal Profissional de 8 Pol, Fabricado em aço vanádio, Com suas mandíbulas planas e ovaladas podemos segurar com firmeza superfícies de forma chata, cilíndrica, oval, quadrada, sextavada, oitavada ou poligonal, Utilizando as partes internas do cabo (região retificada próxima a articulação do alicate), podemos prensar terminais, Cabo isolado para 1000V, Finalidades específicas de uso, tais como: Cortar fios, cabos e arames de cobre, latão, bronze, alumínio, plástico e aço com diâmetro máximo de 2 mm.	UND	2	R\$ 18,60	R\$ 37,20
05	Armário Para Ferramentas 5 Gavetas 1401L Chapa reforçada de aço especial; Acabamento em pintura na cor azul; Equipado com 5 gavetas internas e fechadura central, com 2 cópias de chaves; Armário possui dois furos com diâmetro de 16 mm, na parte de traz, para fixação na parede; fornecido com suportes e ganchos móveis, para distribuir as ferramentas. Dimensões externas: 1250/2400' x 955 x 270/880' mm (comprimento x altura x largura); 3 gavetas pequenas: 210 x 47 x 480 mm (comprimento x altura x largura); 1 gaveta média: 210 x 73 x 480 mm (comprimento x altura x largura) e 1 gaveta grande: 210 x 128 x 480 mm (comprimento x altura x largura).	UND	1	R\$ 1.100,00	R\$ 1.100,00
06	Balde de 20Kg de Graxa Azul ou Rolamento: Graxa Azul ou graxa para rolamentos, é produzida com sabão de lítio e óleo de viscosidade média, conta com aditivos especialmente selecionados para assegurar boa estabilidade mecânica, proteção contra oxidação e resistência ao calor moderado. Especificação: Tipo de sabão: Lítio; Grau NLGI: 2; Penetração trabalhada 60x à 25°C: 265 – 295; Cor: Azul; Ponto de Gota: 185°C; Estado físico: Pastoso.	UND	5	R\$ 213,00	R\$ 1.065,00
07	Bancada modular 2000x840x700mm c/1 módulo de 7 gavetas: Descrição do produto: módulo em chapa reforçada de aço especial, tampo em madeira de chapas compensadas multilâminas naval e suporte em chapas resistentes de aço especial no formato de u. Suporte e módulo com estrutura pintada na cor azul, gavetas pintadas na cor cinza padrão, tampo com proteção em pintura stain. Cor: azul cinza e tampo com pintura stain; material: aço especial e madeira; modelo: 30820-84622; quantidade de gavetas: 7 capacidade de carga por gaveta: 30 kg distribuídos; capacidade de carga estática: 250 kg distribuídos. Conteúdo da embalagem: uma bancada dimensões aproximadas da embalagem: 200 x 84 x 70 cm; peso aproximado da embalagem: 110 kg; informações adicionais: módulo em chapa reforçada de aço especial.	UND	1	R\$ 5.550,00	R\$ 5.550,00
12	Cavalete Mecânico para 7 Toneladas (Par), Alta resistência e estabilidade Operação simples e segura, Altura máxima (mm): 420, Altura mínima (mm): 250, Capacidade (Ton): 7, Dimensões da base (mm): 205 x 210, Peso 7KG.	UND	2	R\$ 324,60	R\$ 649,20
13	Chave de Fenda 1/4 x 12 Polegadas, Aço vanádio; Haste niquelada e cromada; Cabo em polipropileno azul; Ponta fosfatizada; Chave com lâmina redonda para parafusos tipo fenda simples.	UND	1	R\$ 10,00	R\$ 10,00

14	Chave de Fenda 1/4 X 6 Pol, Produzida em aço vanádio; Haste niquelada e cromada; Cabo em polipropileno azul; Ponta fosfatizada.	UND	1	R\$ 2,00	R\$ 2,00
15	Chave de Fenda 3/16 x 5, Fabricada em Vanádio; Haste niquelada e cromada; Cabo em polipropileno azul; Ponta fosfatizada; Chave com lâmina redonda, resistente	UND	1	R\$ 8,00	R\$ 8,00
16	Chave de Fenda 5/16 X 8 Pol, Chave de fenda simples; Aço vanádio; Haste niquelada e cromada; Cabo em polipropileno azul; Ponta fosfatizada; Chave com lâmina redonda, resistente	UND	1	R\$ 8,00	R\$ 8,00
17	Chave de Fenda Cotoco 1/4 x 1.1/2 Pol, Fabricado em aço vanádio; Haste niquelada e cromada; Cabo em polipropileno azul; Chave com lâmina redonda, formato curto.	UND	1	R\$ 8,00	R\$ 8,00
18	Chave de Fenda de 1/2 x 14 pol, Aço vanádio; • Haste niquelada e cromada; Ponta fosfatizada	UND	1	R\$ 31,00	R\$ 31,00
19	Chave de Fenda Ponta Cruzada de 1/4 x 14 Pol. PH2, Possui a haste em aço e cabo em polímero na cor azul, Com acabamento niquelado, cromado e com ponta escurecida. A chave possui haste redonda e resistente, Cabo na cor azul, A haste em aço e cabo em polímero, Acabamento niquelado, cromado e com ponta escurecida.	UND	1	R\$ 18,00	R\$ 18,00
20	Chave Inglesa 18 POL, Aço-liga de alta resistência mecânica. Fosfatizado. Cabeça lixada. A espessura da extremidade da boca é delgada.	UND	1	R\$ 135,00	R\$ 135,00
21	Chave para cano (grifo) 18 pol, Cabeça e castanha em aço-liga de alta resistência mecânica, Cabo em ferro fundido nodular, Cabo com pintura eletrostática na cor vermelha, Capacidade de abertura 76 mm, Para tubos até 2.1/2"	UND	1	R\$ 66,50	R\$ 66,50
22	Chave para cano (grifo) 24 pol, Capacidade de abertura 89 mm, Cabeça em aço forjado e temperado, Acabamento superficial fosfatizado e laterais lixadas, Cabo com pintura eletrostática na cor vermelha, Utilizada em canos hidráulicos e suas conexões	UND	1	R\$ 83,00	R\$ 83,00
24	Chave Philips 5/16 x 8 Pol, Chave de fenda cruzada; Medida: 5/16 x 8"; Aço vanádio; Haste niquelada e cromada; Cabo em polipropileno azul; Ponta fosfatizada	UND	1	R\$ 6,90	R\$ 6,90
25	Chave Philips de 1/4 X 6 Pol, Chave de fenda cruzada; Medida: 5/16 x 8"; Aço vanádio; Haste niquelada e cromada; Cabo em polipropileno azul; Ponta fosfatizada	UND	1	R\$ 8,00	R\$ 8,00
26	Chave Phillips Cotoco de 1/4 Pol, Haste em Cromo Vanádio, Acabamento cromado, Ponta fosfatizada e magnetizada, Medida: 1/4 pol. x 1.1/2pol (6x38 mm)	UND	1	R\$ 9,00	R\$ 9,00
27	Chave saca filtro de óleo regulável 89 a 98mm, Feito para a troca de filtro de óleo, com uma tira de aço inoxidável.	UND	1	R\$ 41,80	R\$ 41,80
28	Cimento vulcanizante, Possuem resinas especiais que facilitam a aderência e aceleradores que asseguram a vulcanização dos manchões, reparos a frio sobre câmaras de ar e manchões a frio sobre os internos de pneus, Peso líquido: 0,725 Kg	UND	1	R\$ 90,00	R\$ 90,00
29	Compressor de ar a diesel 20 pés, 200 litros, 175 libras, Potência: 7 hp Reservatório de Ar: 200 Litros Acionamento: Diesel, Dimensões CxLxA: 140x49x112 cm Peso:170 Kg, Motor Diesel Branco , partida elétrica e manual a corda , 20 Pés Cubicos por Minuto , 175lbs de Pressão , tipo contínuo , manômetro do reservatório, Unidade Compressora: 2 cilindros em V , 875 RPM , com reservatório de óleo, Indicado para trabalhar com ferramentas pneumáticas , borracharia , pinturas e outros serviços em locais sem eletricidade disponível	UND	1	R\$ 4.800,00	R\$ 4.800,00
30	Engate Rápido de 1/4 Pol. Fêmea, Fabricado em aço, Utilizados nas transferência de ar, gases ou líquidos utilizados também em sistemas de ar-comprimido, equipamentos de pintura e lubrificação, bicos para encher pneus, pulverizadores, rodo calibradores, ferramentas pneumáticas, linhas de ar-comprimido, etc, Diâmetro interno: 1/4 ", Vedação: Borracha Nitrílica, Molas: aço DIN 17223/64C, Pressão máx. trabalho: 250 lbs/ pol2/ 16bar, Vazão: 0,96 Nm3/min. (6 kgf/cm² press.)	UND	2	R\$ 24,00	R\$ 48,00
31	Engraxadeira Manual com Disco Compactador e Balde de 15kg, Acionamento por alavanca, Tampa compactadora com mola, Mangueira em trama de aço, Compactador em nylon injetado	UND	2	R\$ 237,49	R\$ 474,98
32	Engraxadeira Manual De Balde 7 Kg com Compactor, Indicado para lubrificação de eixos, molas e peças em geral que exigem lubrificação para seu bom funcionamento, Pressão de trabalho pode alcançar 5.000 PSI, Pintura eletrostática a pó externo e interno borrifado, Cabeçote em aço, Vazão de 4 gramas por acionamento, Dimensões do produto montado (L: 215 mm X A: 325mm X C: 315m), Peso líquido: 3,039Kg	UND	5	R\$ 118,50	R\$ 592,50
33	Funil com 2 Curvas para Uso Geral, Metálico, construído com chapas de aço e tubos de aços conificados , soldados eletronicamente, Para uso geral com dois cotovelos	UND	1	R\$ 30,00	R\$ 30,00
34	Funil para injetora tubo longo 315mm, Funil injetor metálico construído com chapas de aço e tubos de aços conificados, soldados eletronicamente, Tubo longo e comprimento 315 mm.	UND	1	R\$ 41,00	R\$ 41,00
35	Furadeira de Bancada com Mandril de 5/8 Pol. com 1/2 HP Trifásico 220/380V, Corpo, base e polias em ferro fundido cinzento e eixo de cremalheira em aço 1045, Rolamentos do eixo da cremalheira blindados, Suporte do motor com esticador permitindo rápida troca de correia, Coluna em aço tubular, Uso profissional, Potência máxima do motor: 1/2 HP – 0,37 W, Tensão: 220 / 380 V, Rotação do motor: 1.725 rpm, Mandril: 5/8", Capacidade de corte: 16 mm, Cone morse: LB-18, Profundidade de corte: 110 mm, Número de velocidades: 4, Correia usada: A-39, Frequência: 60 Hz	UND	1	R\$ 1.159,00	R\$ 1.159,00
36	Guincho Hidráulico 2 Toneladas com Prolongador Estrutura em aço reforçado, Roda de ferro fundido, Possui braço prolongador para facilitar a movimentação, quanto maior for a extensão do braço menor será a capacidade de carga. Capacidade: 2,0 Toneladas, Altura total: 1870mm, Comprimento total: 2390mm, Comprimento braço recuado /chão: 1630mm, Comprimento braço aberto /chão: 2070mm, Distancia mínima do braço/chão: 880mm, Distancia máxima do braço/chão: 2700mm, Largura entre pernas: 900mm, Curso do pistão: 310mm	UND	1	R\$ 2.901,45	R\$ 2.901,45
37	Jogo de Alicates para Anéis Internos e Externos com 04 Peças, Fabricado em aço cromo vanádio, Possuem tratamento térmico especial e acabamento de primeira, Projetado para colocar anéis de retenção, Possui mola para reduzir a fadiga no uso. Jogo com 04 peças, sendo: - Alicates para anéis interno com bico reto 1.8 x 180 mm (7"), - Alicates para anéis externo com bico reto 1.8 x 180 mm (7"), - Alicates para anéis interno com bico curvo 1.8 x 170 mm (6-3/4"), - Alicates para anéis externo com bico curvo 1.8 x 170 mm (6-3/4")	UND	1	R\$ 150,00	R\$ 150,00
38	Jogo de Broca SDS Utilizado para perfurar concreto Composto por 5 peças, com as seguintes medidas: 05 x 110 mm, 06 x 110 mm, 06 x 160 mm, 08 x 110 mm, 08 x 160 mm	UND	4	R\$ 52,00	R\$ 208,00
39	Jogo de chave allen 1/16 A 1 42-19P 19 peças 1/16,5/64,3/32,1/8,5/32,3/16,7/32,1/4,5/16,3/8,7/16,1/2,9/16,5/8,11/16,3/4,7/8,1" 9/64, Aço Vanádio, - Fosfatizada/escurecida, Chaves para parafusos com sextavado interno, Tipo: Curta	UND	1	R\$ 472,00	R\$ 472,00
40	Jogo de chave biela 8mm a 19mm, Aço Vanádio, Niquelado e cromado, Modelo longo, cabeças de perfil cônico com paredes finas, Chave com sextavado interno, Os dois lados sextavados de mesma medida, Jogo: 12 peças (8x8; 9x9; 10x10; 11x11; 12x12; 13x13; 14x14; 15x15; 16x16; 17x17; 18x18; 19x19 mm)	UND	1	R\$ 18,00	R\$ 18,00
41	Jogo de chave combinada 6 a 50mm, Aço Vanádio; 33 pçs, Chave combinada niquelada e cromada, com um lado boca e outro unit drive com as msm medidas, Peso (kg): 0,92	UND	1	R\$ 1.405,00	R\$ 1.405,00
42	Jogo de Chave Estrela de 6 a 32 mm com 12 Peças, Produzida em aço especial, niquelado e cromado, Medidas diferentes de cada lado, Com 12 peças: - 6x7, 8x9, 10x11, 12x13, 14x15, 16x17, 18x19, 20x22, 21x23, 24x26, 25x28 e 27x32 mm	UND	1	R\$ 18,00	R\$ 18,00

43	Jogo de Pontas Montadas 5 Peças, Material composto de oxido de alumínio, Haste: 1/4", Utilizado em retificadeiras para usinagem, retifica em geral para desbastes em locais de difícil acesso. Contém 05 Peças sendo: 03 Peças cônicas, 01 Peça cilíndrica e 01 Peça esférica	UND	2	R\$ 18,00	R\$ 36,00
44	Jogo de Serra Copo Aço carbono temperado, Profundidade máxima de corte: 25mm, Para furos em madeiras, compensados e placas de gesso. 8 Serras copo: 3/4" (19mm), 7/8" (22mm), 1" (25mm), 1-1/8" (29mm), 1-1/2" (38mm), 1-3/4" (44mm), 2" (51mm) e 2-1/2" (64mm) 2 Hastes de 1/4" e 3/8" 1 Chave allen	UND	2	R\$ 450,00	R\$ 900,00
45	Jogo de Soquete 3/4 Estriado do 7/8 a 2 pol, Fabricada em aço vanadium , com parede fina para melhor encaixe; Composto por 14 peças sendo; Soquetes estriados : 7/8", 15/16", 1", 1.1/16", 1.1/4", 1.7/16", 1.1/2", 1.5/8", 1.13/16", e 2". Catraca Reversível Extensão 8" Extensão 16" Cabo "T"	UND	1	R\$ 450,00	R\$ 450,00
47	Jogo de Soquetes Sextavado 22 a 50 mm e Acessórios com Encaixe de 3/4 Pol. Contém 14 peças. Especificações técnicas: Produzido com aço vanádio, Soquete sextavado 3/4 de 22mm, Soquete sextavado 3/4 de 24mm, Soquete sextavado 3/4 de 27mm, Soquete sextavado 3/4 de 30mm, Soquete sextavado 3/4 de 32mm, Soquete sextavado 3/4 de 36mm, Soquete sextavado 3/4 de 38mm, Soquete sextavado 3/4 de 41mm, Soquete sextavado 3/4 de 46mm, Soquete sextavado 3/4 de 50mm, Cabo T 3/4Pol, Extensão 3/4 de 8 Pol.Extensão 3/4 de 16 Pol. Catraca reversível 3/4 de 2	UND	1	R\$ 975,00	R\$ 975,00
48	Kit Parafusadeira de Impacto + Mangueira 20m Brflex + Óleo Pneumático 1 (um) Óleo para Sistemas Pneumáticos, 3 (três) Adaptador 1/2 Pol. Rosca Macho para Mangueira 1/2 Pol, 1 (um) Filtro Regulador e Lubrificador de 1/2 Pol, 1 (um) Mangueira Preta para Ar ou Água 1/2 Pol. - Rolo com 20 m, 1 (um) Chave Parafusadeira de Impacto Pneumática com Eixo de 3/4 Pol. Curta 1.200 N.m, 1 (um) Abraçadeira de Aço 14/22 Pol. para Mangueira de 1/2 Pol. com 5 Peças - ARCOM-ARC-K-020-K5 Veja Detalhes, 1 (um) Engate Rápido com Rosca Fêmea de 1/4 Pol. BSP com 02 Adaptadores	UND	1	R\$ 925,00	R\$ 925,00
49	Kit Pistola de Ar Espiral PU Com Gatilho. Pistola de ar com gatilho, Utilizada para limpeza em geral	UND	1	R\$ 64,00	R\$ 64,00
50	Luminária de bancada articulada. Resistente e flexível, possui estrutura em chapa e tubo de aço, e a altura da haste pode ser ajustada conforme sua necessidade.	UND	1	R\$ 200,00	R\$ 200,00
51	LUVA PARA MECÂNICOS - GGG Projetadas para oferecer conforto total de 360° nas mãos e proteção contra a maioria dos cortes e arranhões; Características: Proteção total de 360° contra a maioria dos cortes e arranhões nas mãos, Livre de látex, O revestimento de palma de poliuretano proporciona excelente aderência ao mesmo tempo que preserva a destreza/manuseio, Ultra leve e disponível em dois tamanhos diferentes. Pode ser lavada na máquina.	UND	5	R\$ 116,00	R\$ 580,00
52	Macaco Garrafa Hidro Pneumático de 20 Toneladas, Possui alça para facilitar o transporte, Projetado e construído para facilitar a elevação de uma parte do veículo. Especificações Técnicas: Capacidade: 20ton, Altura mínima: 260mm, Altura máxima: 510mm, Curso do fuso: 80mm, Curso do pistão: 170mm, Encaixe da saída de ar: 1/4 NPT, Pressão de ar: 0.75-0.85MPA	UND	1	R\$ 869,00	R\$ 869,00
53	Macaco tipo Jacaré 1370mm 5T com Roda de Ferro, Macaco hidráulico para troca de pneus especiais, para Van e Micro-ônibus. Conta com capacidade de até 5 toneladas e rodas de ferro. Especificações Técnicas: Capacidade: 5 toneladas, Comprimento: 1370mm, Largura: 160mm, Altura Mínima: 165mm, Altura Máxima: 550mm, Peso: 88Kg	UND	1	R\$ 1.870,00	R\$ 1.870,00
54	Mangueira Espiral em Poliamida Azul de 15 Metros - 1/4 Pol, Mangueira espiral, Cor: Azul, Fabricada em PA (poliamida), Equipada com conexões NPT nas duas extremidades, Comprimento: 15 metros, Encaixe: 1/4". Aplicação: Em postos de serviços, oficinas mecânicas, concessionárias de veículos leves e pesados Utilizado em equipamento pneumáticos, linhas de lubrificação, ar ou refrigeração na aplicação de produtos químicos ou solvente etc	UND	1	R\$ 44,00	R\$ 44,00
55	Máquina de Furar Combinada com Martelate 24mm: Martetele combinado possui motor com dupla isolamento, oferecendo segurança e alto desempenho. Velocidade variável, Encaixe SDS Plus, Rotação reversível, Adaptável a coletor / aspirador de pó, Limitador de torque. - Especificações Técnicas: Código: HR2470BR-127V, Tensão: 110V, Potência: 800W, Rotações por minuto: 0 – 1100, Impactos por minuto: 0 – 4500. Capacidades: Concreto: 24mm, Aço: 13mm, Madeira: 32mm, Dimensões (C x L x A): 370 x 84 x 214mm, Peso: 2.9kg. Acompanha: Punho completo, Limitador de profundidade, Kit de brocas, de medidas: 5 x 110mm – 6 x 110mm – 6 x 160mm – 8 x 110mm – 8 x 160mm, Maleta.	UND	1	R\$ 1.108,00	R\$ 1.108,00
57	Multímetro Digital de 8 Funções, Aborda trabalhos que lidam com a corrente AC, DC, ohms e amplificadores por conta própria, com leituras precisas projetadas na tela LCD de 2.000 contadores. Este multímetro de qualidade profissional vem com cabos de teste. Multímetro digital Craftsman 8 função com 20 faixas para manutenção segura da casa, suporte de inclinação, bem como coldre de borracha, Testes de baterias de 1,5 e 9 volts, 8 funções e 18 linhas para extrema precisão	UND	1	R\$ 164,00	R\$ 164,00
58	Paquímetro Digital em Aço 150mm, Possibilidade de medição externa, interna, profundidade e ressalto, Aço inoxidável temperado de alta resistência, Indicador de cristal líquido com 5 dígitos mais o sinal (-) e a indicação milímetro/polegada, Leitura 0,01mm/.0005", Repetitividade: 0,01mm/.0005", Função zero em qualquer ponto, Tecla de Liga/Desliga, Tecla conversora mm/polegada, Indicação de bateria com carga (dígitos piscando), Com roldana para ajuste rápido, Possui parafuso de fixação, Alimentação por bateria tipo SR-44	UND	1	R\$ 587,00	R\$ 587,00
59	Pistola pulverizadora de cano curto corpo em nylon, Para Limpeza E Pulverização De Máquinas E Equipamentos - Acionado Por Botão, Corpo Injetado Em Nylon Com Fibras De Vidro De Grande Resistência , Sem Caneca. Consumo De Ar : 10,6 PCM	UND	1	R\$ 24,00	R\$ 24,00
61	Reparo para Câmara de Ar Eco R-04 com 40 Unidades. Possuem espessura extrafina e seu poder de expansão acompanha a elasticidade da câmara, não criando calosidades, Utilizam o sistema a frio de vulcanização (químico), que não submete as câmaras-de-ar ao calor, prolongando sua vida útil, Em sua composição, seja usado mais de 70% de matérias-primas provenientes de fontes renováveis, de origem vegetal, substituindo produtos de origem fósseis, que não se renovam na natureza. Diâmetro: 43 mm, Largura da borda: 9 mm	UND	2	R\$ 68,00	R\$ 136,00
62	Reparo para Pneu sem Câmara R-03 com 40 Unidades. Possuem espessura extrafina e seu poder de expansão acompanha a elasticidade da câmara, não criando calosidades, Utilizam o sistema a frio de vulcanização (químico), que não submete as câmaras-de-ar ao calor, prolongando sua vida útil, Em sua composição, seja usado mais de 70% de matérias-primas provenientes de fontes renováveis, de origem vegetal, substituindo produtos de origem fósseis, que não se renovam na natureza. Diâmetro: 60 mm, Largura da borda: 8 mm.	UND	3	R\$ 36,00	R\$ 108,00
63	Talha Manual capacidade 0,5 toneladas elevação 3 metros. Talha manual CSM TC500 capacidade 0,5 toneladas elevação 3 metros, Suas principais aplicações são encontradas em indústrias, oficinas, frigoríficos ,matadouros, na construção civil, lavouras e em diversas outras atividades. Características: Funcionamento Fácil e seguro, Facilidade no transporte e instalação, Menor necessidade de assistência técnica. Especificações Técnicas: Capacidade de suspensão: 500Kg, Altura de elevação: 3m, Peso: 8Kg, Esforço necessário máximo: 221N	UND	1	R\$ 442,00	R\$ 442,00
64	Torquímetro Estalo - 5 a 50 N.m - Cabeça fixa 1/2", Subdivisão: 2,5 N.m, Comprimento: 400mm, Peso: 1,2 kg. Características de Construção: Elemento sensor tipo mola; Mecanismo de estalo com roldana, oferecendo máxima exatidão e repetibilidade; Torques para o sentido horário e anti-horário invertendo o quadrado de encaixe (maior exatidão); Exatidão +/- 4% entre 20% e 100% da escala	UND	1	R\$ 666,00	R\$ 666,00
65	Vaselina sólida mineral 3kgs. Produto derivado do petróleo, Lubrificante pastoso ideal na lubrificação e proteção de peças e partes diversas contra a ação de ferrugem, Conteúdo: 3 Kg	UND	1	R\$ 70,00	R\$ 70,00
66	Martetele combinado 24MM com encaixe SDS Plus 800 WATTS, HR2470 – 220 Volts	UND	2	R\$ 798,62	R\$ 1.597,24

67	Jogo de Brocas SDS Plus 6 a 12mm, 12 peças	UND	4	R\$ 86,00	R\$ 344,00
68	Graxa Azul ou Graxa para Rolamento Balde de 20kg	UND	20	R\$ 372,00	R\$ 7.440,00
69	Lavadora de Peças , 22 Litros para Oficinas	UND	1	R\$ 591,00	R\$ 591,00
70	Coletor de Óleo, 50 Litros com Rodas, Cinza	UND	1	R\$ 306,00	R\$ 306,00
71	Medidor de Distância Trena Laser Digital Profissional, 40m com Calculo de Área	UND	1	R\$ 299,00	R\$ 299,00
72	Chave Grifo, 36 POL 225-36	UND	1	R\$ 219,00	R\$ 219,00
73	kit o-ring polegada vedação gr-71, 30 medidas 382 peças	UND	1	R\$ 150,00	R\$ 150,00
74	Alicate de pressão com medida total de 10" (224mm), abertura maxima da boca de 1.1/8 (28mm), mordente grip, aço cromo vanádio, acabamento niquelado e cromo.	UND	9	R\$ 49,00	R\$ 441,00
75	Alicate rebitor "pop" corpo em alumínio, alavanca forjada e pinos de aço, com pontas de 2,4mm - 3,2mm - 4,0mm - 4,8mm	UND	4	R\$ 67,00	R\$ 268,00
76	Alicate para trava aço especial, cabo emborrachado e acabamento polido nº 6	UND	6	R\$ 44,00	R\$ 264,00
77	Alicate para trava aço especial, cabo emborrachado e acabamento polido nº 8	UND	6	R\$ 28,00	R\$ 168,00
78	Alicate para trava aço especial, cabo emborrachado e acabamento polido nº 10	UND	6	R\$ 19,04	R\$ 114,24
79	Alicate de bico nº 6 1/2" bico meia cana curto, cabo antideslizante com abas protetoras, em aço especial, acabamento polido.	UND	6	R\$ 21,00	R\$ 126,00
80	Alicate de corte diagonal fabricação em aço cromo vanádio, acabamento polido, com isolamento 1000v, antiderrapante com abas de proteção, tamanho "8".	UND	6	R\$ 55,00	R\$ 330,00
81	Alicate universal fabricação em aço cromo vanádio, acabamento polido, com isolamento 1000v, antiderrapante com abas de proteção, tamanho "8".	UND	6	R\$ 18,70	R\$ 112,20
82	Broca de aço rápido 2mm corpo em aço rápido (HSS), têmpera total no corpo, corpo polido e envernizado, ângulo de afiação da ponta de 118*	UND	20	R\$ 6,00	R\$ 120,00
83	Broca de aço rápido 3mm corpo em aço rápido (HSS), têmpera total no corpo, corpo polido e envernizado, ângulo de afiação da ponta de 118*	UND	20	R\$ 1,00	R\$ 20,00
84	Broca de aço rápido 4mm corpo em aço rápido (HSS), têmpera total no corpo, corpo polido e envernizado, ângulo de afiação da ponta de 118*	UND	20	R\$ 1,18	R\$ 23,60
85	Broca de aço rápido 5mm corpo em aço rápido (HSS), têmpera total no corpo, corpo polido e envernizado, ângulo de afiação da ponta de 118*	UND	20	R\$ 21,00	R\$ 420,00
86	Broca de aço rápido 6mm corpo em aço rápido (HSS), têmpera total no corpo, corpo polido e envernizado, ângulo de afiação da ponta de 118*	UND	20	R\$ 30,00	R\$ 600,00
87	Broca de aço rápido 7mm corpo em aço rápido (HSS), têmpera total no corpo, corpo polido e envernizado, ângulo de afiação da ponta de 118*	UND	20	R\$ 30,00	R\$ 600,00
88	Broca de aço rápido 8mm corpo em aço rápido (HSS), têmpera total no corpo, corpo polido e envernizado, ângulo de afiação da ponta de 118*	UND	20	R\$ 9,41	R\$ 188,20
89	Broca de aço rápido 9mm corpo em aço rápido (HSS), têmpera total no corpo, corpo polido e envernizado, ângulo de afiação da ponta de 118*	UND	20	R\$ 34,00	R\$ 680,00
90	Broca de aço rápido 10mm corpo em aço rápido (HSS), têmpera total no corpo, corpo polido e envernizado, ângulo de afiação da ponta de 118*	UND	20	R\$ 6,09	R\$ 121,80
91	Broca de aço rápido 11mm corpo em aço rápido (HSS), têmpera total no corpo, corpo polido e envernizado, ângulo de afiação da ponta de 118*	UND	20	R\$ 8,00	R\$ 160,00
92	Broca de aço rápido 12mm corpo em aço rápido (HSS), têmpera total no corpo, corpo polido e envernizado, ângulo de afiação da ponta de 118*	UND	20	R\$ 8,91	R\$ 178,20
93	Broca de aço rápido 13mm corpo em aço rápido (HSS), têmpera total no corpo, corpo polido e envernizado, ângulo de afiação da ponta de 118*	UND	20	R\$ 34,00	R\$ 680,00
94	Broca de aço rápido 14mm corpo em aço rápido (HSS), têmpera total no corpo, corpo polido e envernizado, ângulo de afiação da ponta de 118*	UND	20	R\$ 39,00	R\$ 780,00
95	Broca de aço rápido 15mm corpo em aço rápido (HSS), têmpera total no corpo, corpo polido e envernizado, ângulo de afiação da ponta de 118*	UND	20	R\$ 36,45	R\$ 729,00
96	Chave de vela de 16mm ; chave de vela articulada , acabamento forfatizado.	UND	4	R\$ 33,00	R\$ 132,00
97	Chave de saca filtro – corpo em aço-carbono, cabeça articulada, corpo fosfatizado, com cabo reversível e capacidade de 133-146mm	UND	3	R\$ 96,00	R\$ 288,00
98	Chave em "L"(biela) 6mm: em aço especial, com encaixe menor com furo passante, bitola de ambos os lados com medidas iguais e com perfil sextavado.	UND	6	R\$ 10,07	R\$ 60,42
99	Chave em "L"(biela) 7mm: em aço especial, com encaixe menor com furo passante, bitola de ambos os lados com medidas iguais e com perfil sextavado.	UND	6	R\$ 8,91	R\$ 53,46
100	Chave em "L"(biela) 8mm: em aço especial, com encaixe menor com furo passante, bitola de ambos os lados com medidas iguais e com perfil sextavado.	UND	6	R\$ 14,00	R\$ 84,00
101	Chave em "L"(biela) 9mm: em aço especial, com encaixe menor com furo passante, bitola de ambos os lados com medidas iguais e com perfil sextavado.	UND	6	R\$ 10,17	R\$ 61,02
102	Chave em "L"(biela) 10mm: em aço especial, com encaixe menor com furo passante, bitola de ambos os lados com medidas iguais e com perfil sextavado.	UND	6	R\$ 6,65	R\$ 39,90
103	Chave em "L"(biela) 11mm: em aço especial, com encaixe menor com furo passante, bitola de ambos os lados com medidas iguais e com perfil sextavado.	UND	6	R\$ 4,47	R\$ 26,82
104	Chave em "L"(biela) 12mm: em aço especial, com encaixe menor com furo passante, bitola de ambos os lados com medidas iguais e com perfil sextavado.	UND	6	R\$ 5,18	R\$ 31,08
105	Chave em "L"(biela) 13mm: em aço especial, com encaixe menor com furo passante, bitola de ambos os lados com medidas iguais e com perfil sextavado.	UND	6	R\$ 4,97	R\$ 29,82
106	Chave em "L"(biela) 14mm: em aço especial, com encaixe menor com furo passante, bitola de ambos os lados com medidas iguais e com perfil sextavado.	UND	6	R\$ 11,88	R\$ 71,28
107	Chave em "L"(biela) 15mm: em aço especial, com encaixe menor com furo passante, bitola de ambos os lados com medidas iguais e com perfil sextavado.	UND	6	R\$ 16,79	R\$ 100,74
108	Chave em "L"(biela)16mm: em aço especial, com encaixe menor com furo passante, bitola de ambos os lados com medidas iguais e com perfil sextavado.	UND	6	R\$ 14,99	R\$ 89,94
109	Chave em "L"(biela) 17mm: em aço especial, com encaixe menor com furo passante, bitola de ambos os lados com medidas iguais e com perfil sextavado.	UND	6	R\$ 17,88	R\$ 107,28
110	Chave em "L"(biela) 18mm: em aço especial, com encaixe menor com furo passante, bitola de ambos os lados com medidas iguais e com perfil sextavado.	UND	6	R\$ 18,60	R\$ 111,60
111	Chave em "L"(biela) 19mm: em aço especial, com encaixe menor com furo passante, bitola de ambos os lados com medidas iguais e com perfil sextavado.	UND	6	R\$ 21,07	R\$ 126,42

112	Chave de fenda : aço cromo vanádio, haste cromada, ponta fosfatizada, com cabo ergonômico, tamanho: 3x200mm.	UND	6	R\$ 21,00	R\$ 126,00
113	Chave de fenda : aço cromo vanádio, haste cromada, ponta fosfatizada, com cabo ergonômico, tamanho: 5x200mm.	UND	6	R\$ 23,00	R\$ 138,00
114	Chave de fenda : aço cromo vanádio, haste cromada, ponta fosfatizada, com cabo ergonômico, tamanho: 6x150mm.	UND	6	R\$ 23,00	R\$ 138,00
115	Chave de fenda : aço cromo vanádio, haste cromada, ponta fosfatizada, com cabo ergonômico, tamanho: 8x150mm.	UND	6	R\$ 31,50	R\$ 189,00
116	Chave philips : aço cromo vanádio, haste cromada e niquelada, cabo ergonômico, tamanho: 5x200mm.	UND	6	R\$ 10,24	R\$ 61,44
117	Chave philips : aço cromo vanádio, haste cromada e niquelada, cabo ergonômico, tamanho: 6x150mm.	UND	6	R\$ 31,50	R\$ 189,00
118	Chave philips : aço cromo vanádio, haste cromada e niquelada, cabo ergonômico, tamanhos: 8x150mm.	UND	6	R\$ 17,11	R\$ 102,66
119	Chave philips : aço cromo vanádio, haste cromada e niquelada, cabo ergonômico, tamanhos: 10x200mm.	UND	6	R\$ 31,50	R\$ 189,00
120	Chave Allen : chave para parafusos com sextavados interno, com perfil em "L", aço cromo vanádio, acabamento fosfatizado, na medida de 2mm.	UND	6	R\$ 2,90	R\$ 17,40
121	Chave Allen : chave para parafusos com sextavados interno, com perfil em "L", aço cromo vanádio, acabamento fosfatizado, na medida de 3mm.	UND	6	R\$ 36,90	R\$ 221,40
122	Chave Allen : chave para parafusos com sextavados interno, com perfil em "L", aço cromo vanádio, acabamento fosfatizado, na medida de 4mm.	UND	6	R\$ 3,60	R\$ 21,60
123	Chave Allen : chave para parafusos com sextavados interno, com perfil em "L", aço cromo vanádio, acabamento fosfatizado, na medida de 5mm.	UND	6	R\$ 12,78	R\$ 76,68
124	Chave Allen : chave para parafusos com sextavados interno, com perfil em "L", aço cromo vanádio, acabamento fosfatizado, na medida de 6mm.	UND	6	R\$ 4,60	R\$ 27,60
125	Chave Allen : chave para parafusos com sextavados interno, com perfil em "L", aço cromo vanádio, acabamento fosfatizado, na medida de 7mm.	UND	6	R\$ 57,00	R\$ 342,00
126	Chave Allen : chave para parafusos com sextavados interno, com perfil em "L", aço cromo vanádio, acabamento fosfatizado, na medida de 8mm.	UND	6	R\$ 6,70	R\$ 40,20
127	Chave Allen : chave para parafusos com sextavados interno, com perfil em "L", aço cromo vanádio, acabamento fosfatizado, na medida de 9mm	UND	6	R\$ 63,00	R\$ 378,00
128	Chave Allen : chave para parafusos com sextavados interno, com perfil em "L", aço cromo vanádio, acabamento fosfatizado, na medida de 10mm	UND	6	R\$ 69,00	R\$ 414,00
129	Chave Allen : chave para parafusos com sextavados interno, com perfil em "L", aço cromo vanádio, acabamento fosfatizado, na medida de 11mm	UND	6	R\$ 72,00	R\$ 432,00
130	Chave Allen : chave para parafusos com sextavados interno, com perfil em "L", aço cromo vanádio, acabamento fosfatizado, na medida de 12mm	UND	6	R\$ 22,00	R\$ 132,00
131	Chave Allen : chave para parafusos com sextavados interno, com perfil em "L", aço cromo vanádio, acabamento fosfatizado, na medida de 13mm	UND	6	R\$ 69,00	R\$ 414,00
132	Chave Allen : chave para parafusos com sextavados interno, com perfil em "L", aço cromo vanádio, acabamento fosfatizado, na medida de 14mm	UND	6	R\$ 63,00	R\$ 378,00
133	Chave tork tipo "L" : aço cromo vanádio, acabamento fosfatizado na medida : T6	UND	6	R\$ 12,00	R\$ 72,00
134	Chave tork tipo "L" : aço cromo vanádio, acabamento fosfatizado na medida :T7	UND	6	R\$ 12,00	R\$ 72,00
135	Chave tork tipo "L" : aço cromo vanádio, acabamento fosfatizado na medida : T8	UND	6	R\$ 12,00	R\$ 72,00
136	Chave tork tipo "L" : aço cromo vanádio, acabamento fosfatizado na medida : T9	UND	6	R\$ 12,00	R\$ 72,00
137	Chave tork tipo "L" : aço cromo vanádio, acabamento fosfatizado na medida : T10	UND	6	R\$ 12,00	R\$ 72,00
138	Chave tork tipo "L" : aço cromo vanádio, acabamento fosfatizado na medida : T15	UND	6	R\$ 18,00	R\$ 108,00
139	Chave tork tipo "L" : aço cromo vanádio, acabamento fosfatizado na medida : T20	UND	6	R\$ 19,50	R\$ 117,00
140	Chave tork tipo "L" : aço cromo vanádio, acabamento fosfatizado na medida : T25	UND	6	R\$ 18,00	R\$ 108,00
141	Chave tork tipo "L" : aço cromo vanádio, acabamento fosfatizado na medida : T27	UND	6	R\$ 38,00	R\$ 228,00
142	Chave tork tipo "L" : aço cromo vanádio, acabamento fosfatizado na medida : T30	UND	6	R\$ 25,00	R\$ 150,00
143	Chave tork tipo "L" : aço cromo vanádio, acabamento fosfatizado na medida : T40	UND	6	R\$ 45,00	R\$ 270,00
144	Chave tork tipo "L" : aço cromo vanádio, acabamento fosfatizado na medida : T45	UND	6	R\$ 30,00	R\$ 180,00
145	Chave tork tipo "L" : aço cromo vanádio, acabamento fosfatizado na medida : T50	UND	6	R\$ 33,00	R\$ 198,00
146	Chave tork tipo "L" : aço cromo vanádio, acabamento fosfatizado na medida : T55	UND	6	R\$ 40,00	R\$ 240,00
147	Chave tork tipo "L" : aço cromo vanádio, acabamento fosfatizado na medida : T60	UND	6	R\$ 51,00	R\$ 306,00
148	Chave combinada de boca e estria : aço especial, niquelada e cromada, na medida : 6mm.	UND	6	R\$ 11,50	R\$ 69,00
149	Chave combinada de boca e estria : aço especial, niquelada e cromada, na medida : 7mm.	UND	6	R\$ 12,00	R\$ 72,00
150	Chave combinada de boca e estria : aço especial, niquelada e cromada, na medida : 8mm.	UND	6	R\$ 12,50	R\$ 75,00
151	Chave combinada de boca e estria : aço especial, niquelada e cromada, na medida : 9mm.	UND	6	R\$ 12,90	R\$ 77,40
152	Chave combinada de boca e estria : aço especial, niquelada e cromada, na medida : 10mm.	UND	6	R\$ 48,00	R\$ 288,00
153	Chave combinada de boca e estria : aço especial, niquelada e cromada, na medida : 11mm.	UND	6	R\$ 48,00	R\$ 288,00
154	Chave combinada de boca e estria : aço especial, niquelada e cromada, na medida : 12mm.	UND	6	R\$ 48,00	R\$ 288,00
155	Chave combinada de boca e estria : aço especial, niquelada e cromada, na medida : 13mm.	UND	6	R\$ 48,00	R\$ 288,00
156	Chave combinada de boca e estria : aço especial, niquelada e cromada, na medida : 14mm.	UND	6	R\$ 48,00	R\$ 288,00
157	Chave combinada de boca e estria : aço especial, niquelada e cromada, na medida : 15mm.	UND	6	R\$ 48,00	R\$ 288,00
158	Chave combinada de boca e estria : aço especial, niquelada e cromada, na medida : 16mm.	UND	6	R\$ 48,00	R\$ 288,00
159	Chave combinada de boca e estria : aço especial, niquelada e cromada, na medida : 17mm.	UND	6	R\$ 48,00	R\$ 288,00
160	Chave combinada de boca e estria : aço especial, niquelada e cromada, na medida : 18mm.	UND	6	R\$ 48,00	R\$ 288,00
161	Chave combinada de boca e estria : aço especial, niquelada e cromada, na medida : 19mm.	UND	6	R\$ 48,00	R\$ 288,00
162	Chave combinada de boca e estria : aço especial, niquelada e cromada, na medida : 20mm.	UND	6	R\$ 48,00	R\$ 288,00
163	Chave combinada de boca e estria : aço especial, niquelada e cromada, na medida : 21mm.	UND	6	R\$ 17,80	R\$ 106,80
164	Chave combinada de boca e estria : aço especial, niquelada e cromada, na medida : 22mm.	UND	6	R\$ 20,74	R\$ 124,44
165	Chave combinada de boca e estria : aço especial, niquelada e cromada, na medida : 23mm.	UND	6	R\$ 48,00	R\$ 288,00

166	Chave combinada de boca e estria : aço especial, niquelada e cromada, na medida : 24mm.	UND	6	R\$ 48,00	R\$ 288,00
167	Chave combinada de boca e estria : aço especial, niquelada e cromada, na medida : 25mm.	UND	6	R\$ 30,47	R\$ 182,82
168	Chave combinada de boca e estria : aço especial, niquelada e cromada, na medida : 26mm.	UND	6	R\$ 42,29	R\$ 253,74
169	Chave combinada de boca e estria : aço especial, niquelada e cromada, na medida : 27mm.	UND	6	R\$ 33,89	R\$ 203,34
170	Chave combinada de boca e estria : aço especial, niquelada e cromada, na medida : 28mm.	UND	6	R\$ 37,51	R\$ 225,06
171	Chave combinada de boca e estria : aço especial, niquelada e cromada, na medida : 29mm.	UND	6	R\$ 48,00	R\$ 288,00
172	Chave combinada de boca e estria : aço especial, niquelada e cromada, na medida : 30mm.	UND	6	R\$ 47,26	R\$ 283,56
173	Chave combinada de boca e estria : aço especial, niquelada e cromada, na medida : 31mm.	UND	6	R\$ 48,00	R\$ 288,00
174	Chave combinada de boca e estria : aço especial, niquelada e cromada, na medida : 32mm.	UND	6	R\$ 48,00	R\$ 288,00
175	Chave inglesa "12" : aço -liga de alta resistência mecânica, fosfatizada, com cabeça lixada, com abertura de 34mm.	UND	6	R\$ 19,00	R\$ 114,00
176	Chave fixa de boca : aço vanádio, acabamento niquelado e cromado , com medidas diferentes em cada boca, na medida: 6x7	UND	6	R\$ 39,00	R\$ 234,00
177	Chave fixa de boca : aço vanádio, acabamento niquelado e cromado , com medidas diferentes em cada boca, na medida: 8x9	UND	6	R\$ 9,80	R\$ 58,80
178	Chave fixa de boca : aço vanádio, acabamento niquelado e cromado , com medidas diferentes em cada boca, na medida: 10x11	UND	6	R\$ 12,00	R\$ 72,00
179	Chave fixa de boca : aço vanádio, acabamento niquelado e cromado , com medidas diferentes em cada boca, na medida: 12x13	UND	6	R\$ 12,50	R\$ 75,00
180	Chave fixa de boca : aço vanádio, acabamento niquelado e cromado , com medidas diferentes em cada boca, na medida: 14x15	UND	6	R\$ 13,00	R\$ 78,00
181	Chave fixa de boca : aço vanádio, acabamento niquelado e cromado , com medidas diferentes em cada boca, na medida: 16x17	UND	6	R\$ 39,00	R\$ 234,00
182	Chave fixa de boca : aço vanádio, acabamento niquelado e cromado , com medidas diferentes em cada boca, na medida: 18x19	UND	6	R\$ 39,00	R\$ 234,00
183	Chave fixa de boca : aço vanádio, acabamento niquelado e cromado , com medidas diferentes em cada boca, na medida: 20x22	UND	6	R\$ 39,00	R\$ 234,00
184	Chave fixa de boca : aço vanádio, acabamento niquelado e cromado , com medidas diferentes em cada boca, na medida: 21x23	UND	6	R\$ 39,00	R\$ 234,00
185	Chave fixa de boca : aço vanádio, acabamento niquelado e cromado , com medidas diferentes em cada boca, na medida: 24x26	UND	6	R\$ 39,00	R\$ 234,00
186	Chave fixa de boca : aço vanádio, acabamento niquelado e cromado , com medidas diferentes em cada boca, na medida: 25x28	UND	6	R\$ 39,00	R\$ 234,00
187	Chave fixa de boca : aço vanádio, acabamento niquelado e cromado , com medidas diferentes em cada boca, na medida: 27x32	UND	6	R\$ 39,00	R\$ 234,00
188	Chave canhão : soquete laminado em aço cromo vanádio, com acabamento cromado, cabo ergonômico, na medida: 4mm	UND	6	R\$ 22,00	R\$ 132,00
189	Chave canhão : soquete laminado em aço cromo vanádio, com acabamento cromado, cabo ergonômico, na medida: 5mm	UND	6	R\$ 49,00	R\$ 294,00
190	Chave canhão : soquete laminado em aço cromo vanádio, com acabamento cromado, cabo ergonômico, na medida: 6mm	UND	6	R\$ 24,00	R\$ 144,00
191	Chave canhão : soquete laminado em aço cromo vanádio, com acabamento cromado, cabo ergonômico, na medida: 7mm	UND	6	R\$ 49,00	R\$ 294,00
192	Chave canhão : soquete laminado em aço cromo vanádio, com acabamento cromado, cabo ergonômico, na medida: 8mm	UND	6	R\$ 25,20	R\$ 151,20
193	Chave canhão : soquete laminado em aço cromo vanádio, com acabamento cromado, cabo ergonômico, na medida: 9mm	UND	6	R\$ 49,00	R\$ 294,00
194	Chave canhão : soquete laminado em aço cromo vanádio, com acabamento cromado, cabo ergonômico, na medida: 10mm	UND	6	R\$ 49,00	R\$ 294,00
195	Chave canhão : soquete laminado em aço cromo vanádio, com acabamento cromado, cabo ergonômico, na medida: 11mm	UND	6	R\$ 49,00	R\$ 294,00
196	Chave canhão : soquete laminado em aço cromo vanádio, com acabamento cromado, cabo ergonômico, na medida: 12 mm	UND	6	R\$ 49,00	R\$ 294,00
197	Chave canhão : soquete laminado em aço cromo vanádio, com acabamento cromado, cabo ergonômico, na medida: 13mm	UND	6	R\$ 49,00	R\$ 294,00
198	Catraca reversível com encaixe de ½ pol. : aço cromo vanádio, acabamento cromado , cabo emborrachado e ergonômico, tamanho da ferramenta 260mm.	UND	6	R\$ 250,00	R\$ 1.500,00
199	Soquete de ½ - estriado ; corpo de aço cromo vanádio,com acabamento cromado ,na medida 10mm.	UND	6	R\$ 11,00	R\$ 66,00
200	Soquete de ½ - estriado ; corpo de aço cromo vanádio,com acabamento cromado ,na medida 11mm.	UND	6	R\$ 11,00	R\$ 66,00
201	Soquete de ½ - estriado ; corpo de aço cromo vanádio,com acabamento cromado ,na medida 12mm.	UND	6	R\$ 11,50	R\$ 69,00
202	Soquete de ½ - estriado ; corpo de aço cromo vanádio,com acabamento cromado ,na medida 13mm.	UND	6	R\$ 13,00	R\$ 78,00
203	Soquete de ½ - estriado ; corpo de aço cromo vanádio,com acabamento cromado ,na medida 14mm.	UND	6	R\$ 30,00	R\$ 180,00
204	Soquete de ½ - estriado ; corpo de aço cromo vanádio,com acabamento cromado ,na medida 15mm.	UND	6	R\$ 30,00	R\$ 180,00
205	Soquete de ½ - estriado ; corpo de aço cromo vanádio,com acabamento cromado ,na medida 16mm.	UND	6	R\$ 30,00	R\$ 180,00
206	Soquete de ½ - estriado ; corpo de aço cromo vanádio,com acabamento cromado ,na medida 17mm.	UND	6	R\$ 12,00	R\$ 72,00
207	Soquete de ½ - estriado ; corpo de aço cromo vanádio,com acabamento cromado ,na medida 18mm.	UND	6	R\$ 30,00	R\$ 180,00
208	Soquete de ½ - estriado ; corpo de aço cromo vanádio,com acabamento cromado ,na medida 19mm.	UND	6	R\$ 30,00	R\$ 180,00
209	Soquete de ½ - estriado ; corpo de aço cromo vanádio,com acabamento cromado ,na medida 20mm.	UND	6	R\$ 30,00	R\$ 180,00
210	Soquete de ½ - estriado ; corpo de aço cromo vanádio,com acabamento cromado ,na medida 21mm.	UND	6	R\$ 30,00	R\$ 180,00
211	Soquete de ½ - estriado ; corpo de aço cromo vanádio,com acabamento cromado ,na medida 22mm.	UND	6	R\$ 30,00	R\$ 180,00
212	Soquete de ½ - estriado ; corpo de aço cromo vanádio,com acabamento cromado ,na medida 23mm.	UND	6	R\$ 30,00	R\$ 180,00
213	Soquete de ½ - estriado ; corpo de aço cromo vanádio,com acabamento cromado ,na medida 24mm.	UND	6	R\$ 30,00	R\$ 180,00
214	Soquete de ½ - estriado ; corpo de aço cromo vanádio,com acabamento cromado ,na medida 25mm.	UND	6	R\$ 30,00	R\$ 180,00
215	Soquete de ½ - estriado ; corpo de aço cromo vanádio,com acabamento cromado ,na medida 26mm.	UND	6	R\$ 30,00	R\$ 180,00
216	Soquete de ½ - estriado ; corpo de aço cromo vanádio,com acabamento cromado ,na medida 27mm.	UND	6	R\$ 30,00	R\$ 180,00
217	Soquete de ½ - estriado ; corpo de aço cromo vanádio,com acabamento cromado ,na medida 28mm.	UND	6	R\$ 30,00	R\$ 180,00
218	Soquete de ½ - estriado ; corpo de aço cromo vanádio,com acabamento cromado ,na medida 29mm.	UND	6	R\$ 30,00	R\$ 180,00
219	Soquete de ½ - estriado ; corpo de aço cromo vanádio,com acabamento cromado ,na medida 30mm.	UND	6	R\$ 75,00	R\$ 450,00

220	Soquete de ½ - estriado ; corpo de aço cromo vanádio,com acabamento cromado ,na medida 31mm.	UND	6	R\$ 75,00	R\$ 450,00
221	Soquete de ½ - estriado ; corpo de aço cromo vanádio,com acabamento cromado ,na medida 32mm.	UND	6	R\$ 75,00	R\$ 450,00
222	Soquete de Torque de ½ : fabricado em aço vanádio , com encaixe de 1/2" no tamanho : T20.	UND	6	R\$ 75,00	R\$ 450,00
223	Soquete de Torque de ½ : fabricado em aço vanádio , com encaixe de 1/2" no tamanho : T25.	UND	6	R\$ 75,00	R\$ 450,00
224	Soquete de Torque de ½ : fabricado em aço vanádio , com encaixe de 1/2" no tamanho : T30.	UND	6	R\$ 75,00	R\$ 450,00
225	Soquete de Torque de ½ : fabricado em aço vanádio , com encaixe de 1/2" no tamanho : T40.	UND	6	R\$ 75,00	R\$ 450,00
226	Soquete de Torque de ½ : fabricado em aço vanádio , com encaixe de 1/2" no tamanho : T45.	UND	6	R\$ 75,00	R\$ 450,00
227	Soquete de Torque de ½ : fabricado em aço vanádio , com encaixe de 1/2" no tamanho : T50.	UND	6	R\$ 75,00	R\$ 450,00
228	Soquete de Torque de ½ : fabricado em aço vanádio , com encaixe de 1/2" no tamanho : T55.	UND	6	R\$ 75,00	R\$ 450,00
229	Saca rolamento – extrator de rolamento com duas garras , aço especial, corpo fosfatizado, garras ajustáveis, extrair rolamentos em áreas de difícil acesso, capacidade de rolamento de 8 a 120mm, comprimento do parafuso 190mm	UND	6	R\$ 450,00	R\$ 2.700,00
230	Saca ponteira : aço fundido de alta resistência , para as linhas VW – GM	UND	6	R\$ 90,00	R\$ 540,00
231	Paquímetro "8" : em aço, capacidade de medição 0 a 200mm, exatidão aproximadamente 0,08mm	UND	6	R\$ 195,00	R\$ 1.170,00
232	Esmeril 8 :motor 550w, rotação (max. RPM vazio) 3.450, tensão 110/220, diametro máquina (mm) 360x260x260 peso 18,5 Kl.	UND	1	R\$ 814,00	R\$ 814,00
233	Talha de 3"T" : talha manual com corrente dupla, reforçada, ideal para içamento de carga/objetos pesados manualmente com mínimo de esforço, corrente de 3metros, gancho superior de pendurar, cap 3 t	UND	1	R\$ 900,00	R\$ 900,00
234	Torno de mesa "8" : em ferro modular nas normas ABNT – FE 42012, fuso manipulo em aço forjado com tratamento zincado, mordentes integrados ao corpo, Largura do mordente 203mm, Abertura máxima 203mm.	UND	1	R\$ 450,00	R\$ 450,00
235	Macaco (jacaré) : macaco hidráulico tipo jacaré longo, com rodas de ferro, capacidade de 3 "T", comprimento estrutura 1.640mm, largura 360mm, altura mínima 160mm, altura máxima 665mm.	UND	2	R\$ 2.224,96	R\$ 4.449,92
236	Cavalete 3 "T" : dimensão da base 320mm, elevação máxima 695mm.	UND	8	R\$ 132,00	R\$ 1.056,00
237	Carrinho para mecânico : capacidade de 100k, formato anatômico, altura 120mm, largura 480mm, comprimento 1.100mm com seis rodas giratórias.	UND	2	R\$ 198,30	R\$ 396,60
238	Prensa hidráulica de 15 "T" : válvula de sobrecarga, pistão com retorno automático, mesa de trabalho com altura ajustável, manômetro bem posicionado, altura 1.198mm, largura interna 420mm, largura total 610,5mm.	UND	1	R\$ 1.019,01	R\$ 1.019,01
239	Maquina de furar : potencia 650w, voltagem 110v, potência util 301w, mandril ½ (13mm), amplitude de aperto 1,5(13mm).	UND	2	R\$ 334,62	R\$ 669,24
240	Esmerilhadeira angular "7" : potência 2000w, tensão 110v, diâmetro do disco 180mm, "7" , rotação por minuto (RPM) 8.500, dimensões (CxLxA) 466x200x138mm.	UND	2	R\$ 510,00	R\$ 1.020,00
241	Esmerilhadeira angular 4-1/2 : disco de 115mm, rosca dp eixo M14, velocidade 11.000 min., espessura máxima do disco 6,4mm, potencia 720w, voltagem 110v, dimensões 228x211x169.	UND	2	R\$ 172,60	R\$ 345,20
242	Serra mármore corte a seco : potencia 1.450w, tensão 110v, capacidade : 0 graus : 32,5mm (1 – ¼) a 45 graus : 21mm (7/8") diametro do disco 125mm (4 – 3/8) furo do disco : 20mm (7/8") rotações por minuto (RPM) 12.000, dimensões 238x211x169mm cabo elétrico 2,5mm (8.2 ft)	UND	2	R\$ 390,25	R\$ 780,50
243	Serra circular "7" : tensão de 110v, potencia 1.800w, capacidade de corte ; o graus : 63,5mm, 45 graus :45mm, 50 graus 35mm, diâmetro da lamina "&" (185mm), rotação por minuto 5800rpm, dimensão (CxLxA) 317x240x265mm.	UND	2	R\$ 639,25	R\$ 1.278,50
244	Chave parafusadeira pneumática de impacto de "1" : encaixe quadrado "1" , mecanismo pinless hammer, velocidade livre RPM 3900, max. Torque (N.m) 2.200, entrada de ar ½, min. Tamanho da mangueira 13mm, pressão de ar Kg/cm <sup>2</sup> : 8-10.	UND	1	R\$ 1.200,00	R\$ 1.200,00
245	Elevador automotivo automático de 4"T" ;capacidade de carga ; 4.100 kg, motores elétricos : 2x4cv, tensão elétrica : 220/380 v. trifásico sistema de elevação : 2 fusos em aço trafilado SAE 1020, com roscas e porcas de trabalho e segurança em nylon 6.6 encamisadas em aço. Transmissão por corrente e engrenagem acionamento por alavanca manual, com chave elétrica reversora colunas: monobloco em aço ASTM A35, sem solda e emendas altura 2.480 mm largura 3.275mm comprimento : 1.450 mm largura entre colunas : 2.632mm tempo de elevação 52seg. lubrificação a graxa.	UND	1	R\$ 10.650,00	R\$ 10.650,00
246	Bomba pneumática p/graxa : propulsora pneumática portátil para graxa tipo aspirante premente, reservatório para 50 kg. carrinho de duas rodas, motor pneumático alternativo de "3" com distribuidor de ar totalmente metálico, dispositivo anti STOLL, bloco em ferro modular, relação de pressão 50:1, pressão máxima de trabalho de 7000 PSI e vazão de 500 gramas de graxa por minuto, bomba equipada com mangueira de alta pressão de ¼, giratório "Z", válvula de controle de graxa mod. 1150.	UND	1	R\$ 1.950,00	R\$ 1.950,00
247	Bomba manual p/ graxa : capacidade do reservatório 7Kg. , pressão de trabalho 5.000 PSI, cabeçote em aço, mangueira de 1.30m para alta pressão, bico acoplador hidráulico de 4 garras, vasão 4 gramas por acionamento , dimensões : L/A/C : 215mm/325mm/315mm.	UND	10	R\$ 120,73	R\$ 1.207,30
249	Multímetro analógico 20 Kohm /V	UND	2	R\$ 48,98	R\$ 97,96
250	Caneta de polaridade com alta impedância de 12/24v : com garras tipo jacaré polo pos. e neg.	UND	2	R\$ 55,00	R\$ 110,00
251	Ferro de solda tipo machadinha : aquecimento rápido, empunhadura isolada e ergonômico, tensão 110v, potencia 235w, comp.274mm	UND	2	R\$ 257,43	R\$ 514,86
252	Escaner (diagnostico) : leitura em veículos a Diesel e Gasolina , caminhões , carros de passeio, vans e pickup , navegação rápida e no modo portátil, maleta em aluminio com divisões internas, configuraveis, para melhor acomodar os intens. Comunicação com computador e feita através de um cabo USB, dispensando a utilização de cabos adaptadores, instalações e configurações especificas pois os drives USB serão instalados automaticamente inclusive na plataforma WINDOWS 8, com tecnologia Bluetooth atualização automáticas na internete e informará ao usuário se existem novas atualizações disponíveis. Desenvolvido para otimizar a extensa gama de adaptadores necessários aos diversos sistemas de diagnósticos encontrado nos veículos existentes no mercado. Alimentação: tensão : 9-30v (DC) consumo 450ma memória interna ( equip. Desligado) :300ma Condições Ambientais Tempertura: operação : 0a50*c armazenagem : -20 a 60*c Dimensões e peso maleta: altura : 110mm largura : 310mm profundidade : 410mm altura :55mm largura : 120mm comprimento : 225mm peso :555g paralela (padrão centronics) cabo paralelo (centronics)	UND	1	R\$ 750,00	R\$ 750,00



253	<p>Maquina de solda : Características : permite a soldagem de açocarbono, aço ligados, aço inoxidáveis, ferro fundidos, alumínio e suas ligas, cobre e bronze. Elevada tensão em vazio o que assegura fácil abertura e excelente estabilidade do arco elétrico. O ajuste da corrente é feito de forma contínua por meio de manivela localizada no painel frontal o que permite selecionar com precisão a corrente de acordo com a aplicação. Alimentação trifásica em 220,380 ou 440v em 60Hz ou 380 v em 50Hz. Refrigeração forçada que garante o equipamento contra excesso de temperatura e dos componentes internos. Rápida ligação dos cabos e pontas eletrodos através do engate rápido, Informações técnica: faixa de corrente/tensão : 70A/22v – 420A/36v tensão em vazio máximo 80v fator de trabalho : 20/60/100 corrente : 420/240/185 tensão em carga convencional : 36/29/27 alimentação elétrica : 220/380/440 freq. 60Hz potencia aparente nominal : 33.0 Kva classe de proteção IP23</p>	UND	1	R\$ 3.834,50	R\$ 3.834,50
254	<p>Mascara de solda auto escurecimento fixa ton. 11 : dimensões do cassete : 108x51x5,5mm área de visão : 90x34mm tempo de ativação : claro-escuro 0,5 milissegundos escuro-claro 0,2-0,4 segundo (automático) ultravioleta : DIN 16 e inflavermelho tonalidade : estado claro : DIN 3/ estado escuro DIN 11 temperatura de trabalho : -20*c -65*c Cassete plástico de alto impacto e resistente ao fogo , alimentação a bateria lítio, lente protetora em acrílico-resistente a impacto e removível para limpeza, carneira regulável ( horiz. e vert. )</p>	UND	4	R\$ 173,00	R\$ 692,00
TOTAL: 116.051,32 (cento e dezesseis mil cinquenta e um reais e trinta e dois centavos)					

Leia-se:

Item	Especificação	Unid.	Quantidade	Valor Unit	Valor Total
01	Adesivo Trava Rosca - Anaeróbico monocomponente, para travamento de peças rosqueadas, como porcas e parafusos, evitando o afrouxamento causado por vibrações, impactos e variações térmicas. Adesivo de baixo torque. Possui uma cura (secagem) inicial em 20 minutos e uma cura (seca-gem) total em 24 horas, na cor roxa.	UND	5	R\$ 14,00	R\$ 70,00
03	Alicate Tipo Telefone com Bico Reto de 6 Pol, Fabricado em aço cromo vanádio de alta resistência e durabilidade, cabo ergonômico injetado em polipropileno e borracha termoplástica, resistente a abrasão química, ferramenta usinada com precisão e tratado, Utilizado para segurar, torcer, puxar e cortar arames de cobre em trabalhos de eletroeletrônica, Adere a norma DIN ISO 5745, Comprimento: 6" (163mm), Capacidade de corte: Aço: 1,6; Cobre 2,8 e Latão 1,8.	UND	1	R\$ 58,80	R\$ 58,80
04	Alicate Universal Profissional de 8 Pol, Fabricado em aço vanádio, Com suas mandíbulas planas e ovaladas podemos segurar com firmeza superfícies de forma chata, cilíndrica, oval, quadrada, sextavada, oitavada ou poligonal, Utilizando as partes internas do cabo (região retificada próxima a articulação do alicate), podemos prensar terminais, Cabo isolado para 1000V, Finalidades específicas de uso, tais como: Cortar fios, cabos e arames de cobre, latão, bronze, alumínio, plástico e aço com diâmetro máximo de 2 mm.	UND	2	R\$ 18,60	R\$ 37,20
05	Armário Para Ferramentas 5 Gavetas 1401L Chapa reforçada de aço especial; Acabamento em pintura na cor azul; Equipado com 5 gavetas internas e fechadura central, com 2 cópias de chaves; Armário possui dois furos com diâmetro de 16 mm, na parte de trás, para fixação na parede; fornecido com suportes e ganchos móveis, para distribuir as ferramentas. Dimensões externas: 1250/2400' x 955 x 270/880' mm (comprimento x altura x largura); 3 gavetas pequenas: 210 x 47 x 480 mm (comprimento x altura x largura); 1 gaveta média: 210 x 73 x 480 mm (comprimento x altura x largura) e 1 gaveta grande: 210 x 128 x 480 mm (comprimento x altura x largura).	UND	1	R\$ 1.100,00	R\$ 1.100,00
06	Balde de 20Kg de Graxa Azul ou Rolamento: Graxa Azul ou graxa para rolamentos, é produzida com sabão de lítio e óleo de viscosidade média, conta com aditivos especialmente selecionados para assegurar boa estabilidade mecânica, proteção contra oxidação e resistência ao calor moderado. Especificação: Tipo de sabão: Lítio; Grau NLGI: 2; Penetração trabalhada 60x à 25°C: 265 – 295; Cor: Azul; Ponto de Gota: 185°C; Estado físico: Pastoso.	UND	5	R\$ 213,00	R\$ 1.065,00
07	Bancada modular 2000x840x700mm c/1 módulo de 7 gavetas: Descrição do produto: módulo em chapa reforçada de aço especial, tampo em madeira de chapas compensadas multilâminas naval e suporte em chapas resistentes de aço especial no formato de u. Suporte e módulo com estrutura pintada na cor azul, gavetas pintadas na cor cinza padrão, tampo com proteção em pintura stain. Cor: azul cinza e tampo com pintura stain; material: aço especial e madeira; modelo: 30820-84622; quantidade de gavetas: 7 capacidade de carga por gaveta: 30 kg distribuídos; capacidade de carga estática: 250 kg distribuídos. Conteúdo da embalagem: uma bancada dimensões aproximadas da embalagem: 200 x 84 x 70 cm; peso aproximado da embalagem: 110 kg; informações adicionais: módulo em chapa reforçada de aço especial.	UND	1	R\$ 5.550,00	R\$ 5.550,00
12	Cavalete Mecânico para 7 Toneladas (Par), Alta resistência e estabilidade Operação simples e segura, Altura máxima (mm): 420, Altura mínima (mm): 250, Capacidade (Ton): 7, Dimensões da base (mm): 205 x 210, Peso 7KG.	UND	2	R\$ 324,60	R\$ 649,20
13	Chave de Fenda 1/4 x 12 Polegadas, Aço vanádio; Haste niquelada e cromada; Cabo em polipropileno azul; Ponta fosfatizada; Chave com lâmina redonda para parafusos tipo fenda simples.	UND	1	R\$ 10,00	R\$ 10,00
14	Chave de Fenda 1/4 X 6 Pol, Produzida em aço vanádio; Haste niquelada e cromada; Cabo em polipropileno azul; Ponta fosfatizada.	UND	1	R\$ 2,00	R\$ 2,00
15	Chave de Fenda 3/16 x 5, Fabricada em Vanádio; Haste niquelada e cromada; Cabo em polipropileno azul; Ponta fosfatizada; Chave com lâmina redonda, resistente	UND	1	R\$ 8,00	R\$ 8,00
16	Chave de Fenda 5/16 X 8 Pol, Chave de fenda simples; Aço vanádio; Haste niquelada e cromada; Cabo em polipropileno azul; Ponta fosfatizada; Chave com lâmina redonda, resistente	UND	1	R\$ 8,00	R\$ 8,00
17	Chave de Fenda Cotoco 1/4 x 1.1/2 Pol, Fabricado em aço vanádio; Haste niquelada e cromada; Cabo em polipropileno azul; Chave com lâmina redonda, formato curto.	UND	1	R\$ 8,00	R\$ 8,00
18	Chave de Fenda de 1/2 x 14 pol, Aço vanádio; • Haste niquelada e cromada; Ponta fosfatizada	UND	1	R\$ 31,00	R\$ 31,00
19	Chave de Fenda Ponta Cruzada de 1/4 x 14 Pol. PH2, Possui a haste em aço e cabo em polímero na cor azul, Com acabamento niquelado, cromado e com ponta escurecida. A chave possui haste redonda e resistente, Cabo na cor azul, A haste em aço e cabo em polímero, Acabamento niquelado, cromado e com ponta escurecida.	UND	1	R\$ 18,00	R\$ 18,00
20	Chave Inglesa 18 POL, Aço-liga de alta resistência mecânica. Fosfatizado. Cabeça lixada. A espessura da extremidade da boca é delgada.	UND	1	R\$ 135,00	R\$ 135,00

21	Chave para cano (grifo) 18 pol, Cabeça e castanha em aço-liga de alta resistência mecânica, Cabo em ferro fundido nodular, Cabo com pintura eletrostática na cor vermelha, Capacidade de abertura 76 mm, Para tubos até 2.1/2"	UND	1	R\$ 66,50	R\$ 66,50
22	Chave para cano (grifo) 24 pol, Capacidade de abertura 89 mm, Cabeça em aço forjado e temperado, Acabamento superficial fosfatizado e laterais lixadas, Cabo com pintura eletrostática na cor vermelha, Utilizada em canos hidráulicos e suas conexões	UND	1	R\$ 83,00	R\$ 83,00
24	Chave Phillips 5/16 x 8 Pol, Chave de fenda cruzada; Medida: 5/16 x 8"; Aço vanádio; Haste niquelada e cromada; Cabo em polipropileno azul; Ponta fosfatizada	UND	1	R\$ 6,90	R\$ 6,90
25	Chave Phillips de 1/4 X 6 Pol, Chave de fenda cruzada; Medida: 5/16 x 8"; Aço vanádio; Haste niquelada e cromada; Cabo em polipropileno azul; Ponta fosfatizada	UND	1	R\$ 8,00	R\$ 8,00
26	Chave Phillips Cotoco de 1/4 Pol, Haste em Cromo Vanádio, Acabamento cromado, Ponta fosfatizada e magnetizada, Medida: 1/4 pol. x 1.1/2pol (6x38 mm)	UND	1	R\$ 9,00	R\$ 9,00
27	Chave saca filtro de óleo regulável 89 a 98mm, Feito para a troca de filtro de óleo, com uma tira de aço inoxidável.	UND	1	R\$ 41,80	R\$ 41,80
28	Cimento vulcanizante, Possuem resinas especiais que facilitam a aderência e aceleradores que asseguram a vulcanização dos manchões, reparos a frio sobre câmaras de ar e manchões a frio sobre os internos de pneus, Peso líquido: 0,725 Kg	UND	1	R\$ 90,00	R\$ 90,00
29	Compressor de ar a diesel 20 pés, 200 litros, 175 libras, Potência: 7 hp Reservatório de Ar: 200 Litros Acionamento: Diesel, Dimensões CxLxA: 140x49x112 cm Peso:170 Kg, Motor Diesel Branco , partida elétrica e manual a corda , 20 Pés Cubicos por Minuto , 175lbs de Pressão , tipo contínuo , manômetro do reservatório, Unidade Compressora: 2 cilindros em V , 875 RPM , com reservatório de óleo, Indicado para trabalhar com ferramentas pneumáticas , borracharia , pinturas e outros serviços em locais sem eletricidade disponível	UND	1	R\$ 4.800,00	R\$ 4.800,00
30	Engate Rápido de 1/4 Pol. Fêmea, Fabricado em aço, Utilizados nas transferência de ar, gases ou líquidos utilizados também em sistemas de ar-comprimido, equipamentos de pintura e lubrificação, bicos para encher pneus, pulverizadores, rodo calibradores, ferramentas pneumáticas, linhas de ar-comprimido, etc, Diâmetro interno: 1/4 ", Vedação: Borracha Nitrílica, Molas: aço DIN 17223/64C, Pressão máx. trabalho: 250 lbs/ pol2/ 16bar, Vazão: 0,96 Nm3/min. (6 kgf/cm² press.)	UND	2	R\$ 24,00	R\$ 48,00
31	Engraxadeira Manual com Disco Compactador e Balde de 15kg, Acionamento por alavanca, Tampa compactadora com mola, Mangueira em trama de aço, Compactador em nylon injetado	UND	2	R\$ 237,49	R\$ 474,98
32	Engraxadeira Manual De Balde 7 Kg com Compactor, Indicado para lubrificação de eixos, molas e peças em geral que exigem lubrificação para seu bom funcionamento, Pressão de trabalho pode alcançar 5.000 PSI, Pintura eletrostática a pó externo e interno borrifado, Cabeçote em aço, Vazão de 4 gramas por acionamento, Dimensões do produto montado (L: 215 mm X A: 325mm X C: 315m), Peso líquido: 3,039Kg	UND	5	R\$ 118,50	R\$ 592,50
33	Funil com 2 Curvas para Uso Geral, Metálico, construído com chapas de aço e tubos de aços conificados , soldados eletronicamente, Para uso geral com dois cotovelos	UND	1	R\$ 30,00	R\$ 30,00
34	Funil para injetora tubo longo 315mm, Funil injetor metálico construído com chapas de aço e tubos de aços conificados, soldados eletronicamente, Tubo longo e comprimento 315 mm.	UND	1	R\$ 41,00	R\$ 41,00
35	Furadeira de Bancada com Mandril de 5/8 Pol. com 1/2 HP Trifásico 220/380V, Corpo, base e polias em ferro fundido cinzento e eixo de cremalheira em aço 1045, Rolamentos do eixo da cremalheira blindados, Suporte do motor com esticador permitindo rápida troca de correia, Coluna em aço tubular, Uso profissional, Potência máxima do motor: 1/2 HP – 0,37 W, Tensão: 220 / 380 V, Rotação do motor: 1.725 rpm, Mandril: 5/8", Capacidade de corte: 16 mm, Cone morse: LB-18, Profundidade de corte: 110 mm, Número de velocidades: 4, Correia usada: A-39, Frequência: 60 Hz	UND	1	R\$ 1.159,00	R\$ 1.159,00
36	Guincho Hidráulico 2 Toneladas com Prolongador Estrutura em aço reforçado, Roda de ferro fundido, Possui braço prolongador para facilitar a movimentação, quanto maior for a extensão do braço menor será a capacidade de carga. Capacidade: 2,0 Toneladas, Altura total: 1870mm, Comprimento total: 2390mm, Comprimento braço recuado /chão: 1630mm, Comprimento braço aberto /chão: 2070mm, Distancia mínima do braço/chão: 880mm, Distancia máxima do braço/chão: 2700mm, Largura entre pernas: 900mm, Curso do pistão: 310mm	UND	1	R\$ 2.901,45	R\$ 2.901,45
37	Jogo de Alicates para Anéis Internos e Externos com 04 Peças, Fabricado em aço cromo vanádio, Possuem tratamento térmico especial e acabamento de primeira, Projetado para colocar anéis de retenção, Possui mola para reduzir a fadiga no uso. Jogo com 04 peças, sendo: - Alicates para anéis interno com bico reto 1.8 x 180 mm (7"), - Alicates para anéis externo com bico reto 1.8 x 180 mm (7"), - Alicates para anéis interno com bico curvo 1.8 x 170 mm (6-3/4"), - Alicates para anéis externo com bico curvo 1.8 x 170 mm (6-3/4")	UND	1	R\$ 150,00	R\$ 150,00
38	Jogo de Broca SDS Utilizado para perfurar concreto Composto por 5 peças, com as seguintes medidas:05 x 110 mm, 06 x 110 mm, 06 x 160 mm, 08 x 110 mm, 08 x 160 mm	UND	4	R\$ 52,00	R\$ 208,00
39	Jogo de chave allen 1/16 A 1 42-19P 19 peças 1/16,5/64,3/32,1/8,5/32,3/16,7/32,1/4,5/16,3/8,7/16,1/2,9/16,5/8,11/16,3/4,7/8,1" .9/64, Aço Vanádio, - Fosfatizada/escurecida, Chaves para parafusos com sextavado interno, Tipo: Curta	UND	1	R\$ 472,00	R\$ 472,00
40	Jogo de chave biela 8mm a 19mm, Aço Vanádio, Niquelado e cromado, Modelo longo, cabeças de perfil cônico com paredes finas, Chave com sextavado interno, Os dois lados sextavados de mesma medida, Jogo: 12 peças (8x8; 9x9; 10x10; 11x11; 12x12; 13x13; 14x14; 15x15; 16x16; 17x17; 18x18; 19x19 mm)	UND	1	R\$ 18,00	R\$ 18,00
41	Jogo de chave combinada 6 a 50mm, Aço Vanádio; 33 pçs, Chave combinada niquelada e cromada, com um lado boca e outro unit drive com as msm medidas, Peso (kg): 0,92	UND	1	R\$ 1.405,00	R\$ 1.405,00
42	Jogo de Chave Estrela de 6 a 32 mm com 12 Peças, Produzida em aço especial, niquelado e cromado, Medidas diferentes de cada lado, Com 12 peças: - 6x7, 8x9, 10x11, 12x13, 14x15, 16x17, 18x19, 20x22, 21x23, 24x26, 25x28 e 27x32 mm	UND	1	R\$ 18,00	R\$ 18,00
43	Jogo de Pontas Montadas 5 Peças, Material composto de oxido de alumínio, Haste: 1/4", Utilizado em retíficas para usinagem, retifica em geral para desbastes em locais de difícil acesso. Contém 05 Peças sendo: 03 Peças cônicas, 01 Peça cilíndrica e 01 Peça esférica	UND	2	R\$ 18,00	R\$ 36,00
44	Jogo de Serra Copo Aço carbono temperado, Profundidade máxima de corte: 25mm, Para furos em madeiras, compensados e placas de gesso. 8 Serras copo: 3/4" (19mm), 7/8" (22mm), 1" (25mm), 1-1/8" (29mm), 1-1/2" (38mm), 1-3/4" (44mm), 2" (51mm) e 2-1/2" (64mm) 2 Hastes de 1/4" e 3/8" 1 Chave allen	UND	2	R\$ 450,00	R\$ 900,00
45	Jogo de Soquete 3/4 Estriado do 7/8 a 2 pol, Fabricada em aço vanadium , com parede fina para melhor encaixe; Composto por 14 peças sendo; Soquetes estriados : 7/8", 15/16", 1", 1.1/16", 1.1/4", 1.7/16", 1.1/2", 1.5/8", 1.13/16", e 2". Catraca Reversível Extensão 8" Extensão 16" Cabo "T"	UND	1	R\$ 450,00	R\$ 450,00

47	Jogo de Soquetes Sextavado 22 a 50 mm e Acessórios com Encaixe de 3/4 Pol. Contém 14 peças. Especificações técnicas: Produzido com aço vanádio, Soquete sextavado 3/4 de 22mm, Soquete sextavado 3/4 de 24mm, Soquete sextavado 3/4 de 27mm, Soquete sextavado 3/4 de 30mm, Soquete sextavado 3/4 de 32mm, Soquete sextavado 3/4 de 36mm, Soquete sextavado 3/4 de 38mm, Soquete sextavado 3/4 de 41mm, Soquete sextavado 3/4 de 46mm, Soquete sextavado 3/4 de 50mm, Cabo T 3/4Pol, Extensão 3/4 de 8 Pol.Extensão 3/4 de 16 Pol. Catraca reversível 3/4 de 2	UND	1	R\$ 975,00	R\$ 975,00
48	Kit Parafusadeira de Impacto + Mangueira 20m Brflex + Óleo Pneumático 1 (um) Óleo para Sistemas Pneumáticos, 3 (três) Adaptador 1/2 Pol. Rosca Macho para Mangueira 1/2 Pol, 1 (um) Filtro Regulador e Lubrificador de 1/2 Pol, 1 (um) Mangueira Preta para Ar ou Água 1/2 Pol. - Rolo com 20 m, 1 (um) Chave Parafusadeira de Impacto Pneumática com Eixo de 3/4 Pol. Curta 1.200 N.m, 1 (um) Abraçadeira de Aço 14/22 Pol. para Mangueira de 1/2 Pol. com 5 Peças - ARCOM-ARC-K-020-K5 Veja Detalhes, 1 (um) Engate Rápido com Rosca Fêmea de 1/4 Pol. BSP com 02 Adaptadores	UND	1	R\$ 925,00	R\$ 925,00
49	Kit Pistola de Ar Espiral PU Com Gatilho. Pistola de ar com gatilho, Utilizada para limpeza em geral	UND	1	R\$ 64,00	R\$ 64,00
50	Luminária de bancada articulada. Resistente e flexível, possui estrutura em chapa e tubo de aço, e a altura da haste pode ser ajustada conforme sua necessidade.	UND	1	R\$ 200,00	R\$ 200,00
51	LUVA PARA MECÂNICOS - GGG Projetadas para oferecer conforto total de 360° nas mãos e proteção contra a maioria dos cortes e arranhões; Características: Proteção total de 360° contra a maioria dos cortes e arranhões nas mãos, Livre de látex, O revestimento de palma de poliuretano proporciona excelente aderência ao mesmo tempo que preserva a destreza/manuseio, Ultra leve e disponível em dois tamanhos diferentes. Pode ser lavada na máquina.	UND	5	R\$ 116,00	R\$ 580,00
52	Macaco Garrafa Hidro Pneumático de 20 Toneladas, Possui alça para facilitar o transporte, Projetado e construído para facilitar a elevação de uma parte do veículo. Especificações Técnicas: Capacidade: 20ton, Altura mínima: 260mm, Altura máxima: 510mm, Curso do fuso: 80mm, Curso do pistão: 170mm, Encaixe da saída de ar: 1/4 NPT, Pressão de ar: 0.75-0.85MPA	UND	1	R\$ 869,00	R\$ 869,00
53	Macaco tipo Jacaré 1370mm 5T com Roda de Ferro, Macaco hidráulico para troca de pneus especiais, para Van e Micro-ônibus. Conta com capacidade de até 5 toneladas e rodas de ferro. Especificações Técnicas: Capacidade: 5 toneladas, Comprimento: 1370mm, Largura: 160mm, Altura Mínima: 165mm, Altura Máxima: 550mm, Peso: 88Kg	UND	1	R\$ 1.870,00	R\$ 1.870,00
54	Mangueira Espiral em Poliamida Azul de 15 Metros - 1/4 Pol, Mangueira espiral, Cor: Azul, Fabricada em PA (poliamida), Equipada com conexões NPT nas duas extremidades, Comprimento: 15 metros, Encaixe: 1/4". Aplicação: Em postos de serviços, oficinas mecânicas, concessionárias de veículos leves e pesados Utilizado em equipamento pneumáticos, linhas de lubrificação, ar ou refrigeração na aplicação de produtos químicos ou solvente etc	UND	1	R\$ 44,00	R\$ 44,00
55	Máquina de Furar Combinada com Martelate 24mm: Marteleto combinado possui motor com dupla isolamento, oferecendo segurança e alto desempenho. Velocidade variável, Encaixe SDS Plus, Rotação reversível, Adaptável a coletor / aspirador de pó, Limitador de torque. - Especificações Técnicas: Código: HR2470BR-127V, Tensão: 110V, Potência: 800W, Rotações por minuto: 0 – 1100, Impactos por minuto: 0 – 4500. Capacidades: Concreto: 24mm, Aço: 13mm, Madeira: 32mm, Dimensões (C x L x A): 370 x 84 x 214mm, Peso: 2.9kg. Acompanha: Punho completo, Limitador de profundidade, Kit de brocas, de medidas: 5 x 110mm – 6 x 110mm – 6 x 160mm – 8 x 110mm – 8 x 160mm, Maleta.	UND	1	R\$ 1.108,00	R\$ 1.108,00
57	Multímetro Digital de 8 Funções, Aborda trabalhos que lidam com a corrente AC, DC, ohms e amplificadores por conta própria, com leituras precisas projetadas na tela LCD de 2.000 contadores. Este multímetro de qualidade profissional vem com cabos de teste. Multímetro digital Craftsman 8 função com 20 faixas para manutenção segura da casa, suporte de inclinação, bem como coldre de borracha, Testes de baterias de 1,5 e 9 volts, 8 funções e 18 linhas para extrema precisão	UND	1	R\$ 164,00	R\$ 164,00
58	Paquímetro Digital em Aço 150mm, Possibilidade de medição externa, interna, profundidade e ressalto, Aço inoxidável temperado de alta resistência, Indicador de cristal líquido com 5 dígitos mais o sinal (-) e a indicação milímetro/polegada, Leitura 0,01mm/.0005", Repetitividade: 0,01mm/.0005", Função zero em qualquer ponto, Tecla de Liga/Desliga, Tecla conversora mm/polegada, Indicação de bateria com carga (dígitos piscando), Com roldana para ajuste rápido, Possui parafuso de fixação, Alimentação por bateria tipo SR-44	UND	1	R\$ 587,00	R\$ 587,00
59	Pistola pulverizadora de cano curto corpo em nylon, Para Limpeza E Pulverização De Máquinas E Equipamentos - Acionado Por Botão, Corpo Injetado Em Nylon Com Fibra De Vidro De Grande Resistência , Sem Caneca. Consumo De Ar : 10,6 PCM	UND	1	R\$ 24,00	R\$ 24,00
61	Reparo para Câmara de Ar Eco R-04 com 40 Unidades. Possuem espessura extrafina e seu poder de expansão acompanha a elasticidade da câmara, não criando calosidades, Utilizam o sistema a frio de vulcanização (químico), que não submete as câmaras-de-ar ao calor, prolongando sua vida útil, Em sua composição, seja usado mais de 70% de matérias-primas provenientes de fontes renováveis, de origem vegetal, substituindo produtos de origem fósseis, que não se renovam na natureza. Diâmetro: 43 mm, Largura da borda: 9 mm	UND	2	R\$ 68,00	R\$ 136,00
62	Reparo para Pneu sem Camara R-03 com 40 Unidades. Possuem espessura extrafina e seu poder de expansão acompanha a elasticidade da câmara, não criando calosidades, Utilizam o sistema a frio de vulcanização (químico), que não submete as câmaras-de-ar ao calor, prolongando sua vida útil, Em sua composição, seja usado mais de 70% de matérias-primas provenientes de fontes renováveis, de origem vegetal, substituindo produtos de origem fósseis, que não se renovam na natureza. Diâmetro: 60 mm, Largura da borda: 8 mm.	UND	3	R\$ 36,00	R\$ 108,00
63	Talha Manual capacidade 0,5 toneladas elevação 3 metros. Talha manual CSM TC500 capacidade 0,5 toneladas elevação 3 metros, Suas principais aplicações são encontradas em indústrias, oficinas, frigoríficos ,matadouros, na construção civil, lavouras e em diversas outras atividades. Características: Funcionamento Fácil e seguro, Facilidade no transporte e instalação, Menor necessidade de assistência técnica. Especificações Técnicas: Capacidade de suspensão: 500Kg, Altura de elevação: 3m, Peso: 8Kg, Esforço necessário máxixo: 221N	UND	1	R\$ 442,00	R\$ 442,00
64	Torquímetro Estalo - 5 a 50 N.m - Cabeça fixa 1/2", Subdivisão: 2,5 N.m, Comprimento: 400mm, Peso: 1,2 kg. Características de Construção: Elemento sensor tipo mola; Mecanismo de estalo com roldana, oferecendo máxima exatidão e repetibilidade; Torques para o sentido horário e anti-horário invertendo o quadrado de encaixe (maior exatidão); Exatidão +/- 4% entre 20% e 100% da escala	UND	1	R\$ 666,00	R\$ 666,00
65	Vaselina sólida mineral 3kgs. Produto derivado do petróleo, Lubrificante pastoso ideal na lubrificação e proteção de peças e partes diversas contra a ação de ferrugem, Conteúdo: 3 Kg	UND	1	R\$ 70,00	R\$ 70,00
66	Marteleto combinado 24MM com encaixe SDS Plus 800 WATTS, HR2470 – 220 Volts	UND	2	R\$ 798,62	R\$ 1.597,24
67	Jogo de Brocas SDS Plus 6 a 12mm, 12 peças	UND	4	R\$ 86,00	R\$ 344,00
69	Lavadora de Peças , 22 Litros para Oficinas	UND	1	R\$ 591,00	R\$ 591,00
70	Coletor de Óleo, 50 Litros com Rodas, Cinza	UND	1	R\$ 306,00	R\$ 306,00
71	Medidor de Distância Trena Laser Digital Profissional, 40m com Calculo de Área	UND	1	R\$ 299,00	R\$ 299,00
72	Chave Grifo, 36 POL 225-36	UND	1	R\$ 219,00	R\$ 219,00
73	kit o-ring polegada vedação gr-71, 30 medidas 382 peças	UND	1	R\$ 150,00	R\$ 150,00
74	Alicate de pressão com medida total de 10" (224mm), abertura máxima da boca de 1.1/8 (28mm), mordente grip, aço cromo vanádio, acabamento niquelado e cromo.	UND	9	R\$ 49,00	R\$ 441,00
75	Alicate rebitor "pop" corpo em alumínio, alavanca forjada e pinos de aço, com pontas de 2,4mm - 3,2mm - 4,0mm - 4,8mm	UND	4	R\$ 67,00	R\$ 268,00
76	Alicate para trava aço especial, cabo emborrachado e acabamento polido nº 6	UND	6	R\$ 44,00	R\$ 264,00

77	Alicate para trava aço especial, cabo emborrachado e acabamento polido nº 8	UND	6	R\$ 28,00	R\$ 168,00
78	Alicate para trava aço especial, cabo emborrachado e acabamento polido nº 10	UND	6	R\$ 19,04	R\$ 114,24
79	Alicate de bico nº 6 1/2" bico meia cana curto, cabo antidesslizante com abas protetoras, em aço especial, acabamento polido.	UND	6	R\$ 21,00	R\$ 126,00
80	Alicate de corte diagonal fabricação em aço cromo vanádio, acabamento polido, com isolamento 1000v, antiderrapante com abas de proteção, tamanho "8".	UND	6	R\$ 55,00	R\$ 330,00
81	Alicate universal fabricação em aço cromo vanádio, acabamento polido, com isolamento 1000v, antiderrapante com abas de proteção, tamanho "8".	UND	6	R\$ 18,70	R\$ 112,20
82	Broca de aço rápido 2mm corpo em aço rápido (HSS), têmpera total no corpo, corpo polido e envernizado, ângulo de afiação da ponta de 118*	UND	20	R\$ 6,00	R\$ 120,00
83	Broca de aço rápido 3mm corpo em aço rápido (HSS), têmpera total no corpo, corpo polido e envernizado, ângulo de afiação da ponta de 118*	UND	20	R\$ 1,00	R\$ 20,00
84	Broca de aço rápido 4mm corpo em aço rápido (HSS), têmpera total no corpo, corpo polido e envernizado, ângulo de afiação da ponta de 118*	UND	20	R\$ 1,18	R\$ 23,60
85	Broca de aço rápido 5mm corpo em aço rápido (HSS), têmpera total no corpo, corpo polido e envernizado, ângulo de afiação da ponta de 118*	UND	20	R\$ 21,00	R\$ 420,00
86	Broca de aço rápido 6mm corpo em aço rápido (HSS), têmpera total no corpo, corpo polido e envernizado, ângulo de afiação da ponta de 118*	UND	20	R\$ 30,00	R\$ 600,00
87	Broca de aço rápido 7mm corpo em aço rápido (HSS), têmpera total no corpo, corpo polido e envernizado, ângulo de afiação da ponta de 118*	UND	20	R\$ 30,00	R\$ 600,00
88	Broca de aço rápido 8mm corpo em aço rápido (HSS), têmpera total no corpo, corpo polido e envernizado, ângulo de afiação da ponta de 118*	UND	20	R\$ 9,41	R\$ 188,20
89	Broca de aço rápido 9mm corpo em aço rápido (HSS), têmpera total no corpo, corpo polido e envernizado, ângulo de afiação da ponta de 118*	UND	20	R\$ 34,00	R\$ 680,00
90	Broca de aço rápido 10mm corpo em aço rápido (HSS), têmpera total no corpo, corpo polido e envernizado, ângulo de afiação da ponta de 118*	UND	20	R\$ 6,09	R\$ 121,80
91	Broca de aço rápido 11mm corpo em aço rápido (HSS), têmpera total no corpo, corpo polido e envernizado, ângulo de afiação da ponta de 118*	UND	20	R\$ 8,00	R\$ 160,00
92	Broca de aço rápido 12mm corpo em aço rápido (HSS), têmpera total no corpo, corpo polido e envernizado, ângulo de afiação da ponta de 118*	UND	20	R\$ 8,91	R\$ 178,20
93	Broca de aço rápido 13mm corpo em aço rápido (HSS), têmpera total no corpo, corpo polido e envernizado, ângulo de afiação da ponta de 118*	UND	20	R\$ 34,00	R\$ 680,00
94	Broca de aço rápido 14mm corpo em aço rápido (HSS), têmpera total no corpo, corpo polido e envernizado, ângulo de afiação da ponta de 118*	UND	20	R\$ 39,00	R\$ 780,00
95	Broca de aço rápido 15mm corpo em aço rápido (HSS), têmpera total no corpo, corpo polido e envernizado, ângulo de afiação da ponta de 118*	UND	20	R\$ 36,45	R\$ 729,00
96	Chave de vela de 16mm ; chave de vela articulada , acabamento fosfatizado.	UND	4	R\$ 33,00	R\$ 132,00
97	Chave de saca filtro – corpo em aço-carbono, cabeça articulada, corpo fosfatizado, com cabo reversível e capacidade de 133-146mm	UND	3	R\$ 96,00	R\$ 288,00
98	Chave em "L"(biela) 6mm: em aço especial, com encaixe menor com furo passante, bitola de ambos os lados com medidas iguais e com perfil sextavado.	UND	6	R\$ 10,07	R\$ 60,42
99	Chave em "L"(biela) 7mm: em aço especial, com encaixe menor com furo passante, bitola de ambos os lados com medidas iguais e com perfil sextavado.	UND	6	R\$ 8,91	R\$ 53,46
100	Chave em "L"(biela) 8mm: em aço especial, com encaixe menor com furo passante, bitola de ambos os lados com medidas iguais e com perfil sextavado.	UND	6	R\$ 14,00	R\$ 84,00
101	Chave em "L"(biela) 9mm: em aço especial, com encaixe menor com furo passante, bitola de ambos os lados com medidas iguais e com perfil sextavado.	UND	6	R\$ 10,17	R\$ 61,02
102	Chave em "L"(biela) 10mm: em aço especial, com encaixe menor com furo passante, bitola de ambos os lados com medidas iguais e com perfil sextavado.	UND	6	R\$ 6,65	R\$ 39,90
103	Chave em "L"(biela) 11mm: em aço especial, com encaixe menor com furo passante, bitola de ambos os lados com medidas iguais e com perfil sextavado.	UND	6	R\$ 4,47	R\$ 26,82
104	Chave em "L"(biela) 12mm: em aço especial, com encaixe menor com furo passante, bitola de ambos os lados com medidas iguais e com perfil sextavado.	UND	6	R\$ 5,18	R\$ 31,08
105	Chave em "L"(biela) 13mm: em aço especial, com encaixe menor com furo passante, bitola de ambos os lados com medidas iguais e com perfil sextavado.	UND	6	R\$ 4,97	R\$ 29,82
106	Chave em "L"(biela) 14mm: em aço especial, com encaixe menor com furo passante, bitola de ambos os lados com medidas iguais e com perfil sextavado.	UND	6	R\$ 11,88	R\$ 71,28
107	Chave em "L"(biela) 15mm: em aço especial, com encaixe menor com furo passante, bitola de ambos os lados com medidas iguais e com perfil sextavado.	UND	6	R\$ 16,79	R\$ 100,74
108	Chave em "L"(biela)16mm: em aço especial, com encaixe menor com furo passante, bitola de ambos os lados com medidas iguais e com perfil sextavado.	UND	6	R\$ 14,99	R\$ 89,94
109	Chave em "L"(biela) 17mm: em aço especial, com encaixe menor com furo passante, bitola de ambos os lados com medidas iguais e com perfil sextavado.	UND	6	R\$ 17,88	R\$ 107,28
110	Chave em "L"(biela) 18mm: em aço especial, com encaixe menor com furo passante, bitola de ambos os lados com medidas iguais e com perfil sextavado.	UND	6	R\$ 18,60	R\$ 111,60
111	Chave em "L"(biela) 19mm: em aço especial, com encaixe menor com furo passante, bitola de ambos os lados com medidas iguais e com perfil sextavado.	UND	6	R\$ 21,07	R\$ 126,42
112	Chave de fenda : aço cromo vanádio, haste cromada, ponta fosfatizada, com cabo ergonômico, tamanho: 3x200mm.	UND	6	R\$ 21,00	R\$ 126,00
113	Chave de fenda : aço cromo vanádio, haste cromada, ponta fosfatizada, com cabo ergonômico, tamanho: 5x200mm.	UND	6	R\$ 23,00	R\$ 138,00
114	Chave de fenda : aço cromo vanádio, haste cromada, ponta fosfatizada, com cabo ergonômico, tamanho: 6x150mm.	UND	6	R\$ 23,00	R\$ 138,00
115	Chave de fenda : aço cromo vanádio, haste cromada, ponta fosfatizada, com cabo ergonômico, tamanho: 8x150mm.	UND	6	R\$ 31,50	R\$ 189,00
116	Chave philips : aço cromo vanádio, haste cromada e niquelada, cabo ergonômico, tamanho: 5x200mm.	UND	6	R\$ 10,24	R\$ 61,44
117	Chave philips : aço cromo vanádio, haste cromada e niquelada, cabo ergonômico, tamanho: 6x150mm.	UND	6	R\$ 31,50	R\$ 189,00
118	Chave philips : aço cromo vanádio, haste cromada e niquelada, cabo ergonômico, tamanhos: 8x150mm.	UND	6	R\$ 17,11	R\$ 102,66
119	Chave philips : aço cromo vanádio, haste cromada e niquelada, cabo ergonômico, tamanhos: 10x200mm.	UND	6	R\$ 31,50	R\$ 189,00
120	Chave Allen : chave para parafusos com sextavados interno, com perfil em "L", aço cromo vanádio, acabamento fosfatizado, na medida de 2mm.	UND	6	R\$ 2,90	R\$ 17,40
121	Chave Allen : chave para parafusos com sextavados interno, com perfil em "L", aço cromo vanádio, acabamento fosfatizado, na medida de 3mm.	UND	6	R\$ 36,90	R\$ 221,40

122	Chave Allen : chave para parafusos com sextavados interno, com perfil em "L", aço cromo vanádio, acabamento fosfatizado, na medida de 4mm.	UND	6	R\$ 3,60	R\$ 21,60
123	Chave Allen : chave para parafusos com sextavados interno, com perfil em "L", aço cromo vanádio, acabamento fosfatizado, na medida de 5mm.	UND	6	R\$ 12,78	R\$ 76,68
124	Chave Allen : chave para parafusos com sextavados interno, com perfil em "L", aço cromo vanádio, acabamento fosfatizado, na medida de 6mm.	UND	6	R\$ 4,60	R\$ 27,60
125	Chave Allen : chave para parafusos com sextavados interno, com perfil em "L", aço cromo vanádio, acabamento fosfatizado, na medida de 7mm.	UND	6	R\$ 57,00	R\$ 342,00
126	Chave Allen : chave para parafusos com sextavados interno, com perfil em "L", aço cromo vanádio, acabamento fosfatizado, na medida de 8mm.	UND	6	R\$ 6,70	R\$ 40,20
127	Chave Allen : chave para parafusos com sextavados interno, com perfil em "L", aço cromo vanádio, acabamento fosfatizado, na medida de 9mm	UND	6	R\$ 63,00	R\$ 378,00
128	Chave Allen : chave para parafusos com sextavados interno, com perfil em "L", aço cromo vanádio, acabamento fosfatizado, na medida de 10mm	UND	6	R\$ 69,00	R\$ 414,00
129	Chave Allen : chave para parafusos com sextavados interno, com perfil em "L", aço cromo vanádio, acabamento fosfatizado, na medida de 11mm	UND	6	R\$ 72,00	R\$ 432,00
130	Chave Allen : chave para parafusos com sextavados interno, com perfil em "L", aço cromo vanádio, acabamento fosfatizado, na medida de 12mm	UND	6	R\$ 22,00	R\$ 132,00
131	Chave Allen : chave para parafusos com sextavados interno, com perfil em "L", aço cromo vanádio, acabamento fosfatizado, na medida de 13mm	UND	6	R\$ 69,00	R\$ 414,00
132	Chave Allen : chave para parafusos com sextavados interno, com perfil em "L", aço cromo vanádio, acabamento fosfatizado, na medida de 14mm	UND	6	R\$ 63,00	R\$ 378,00
133	Chave tork tipo "L" : aço cromo vanádio, acabamento fosfatizado na medida : T6	UND	6	R\$ 12,00	R\$ 72,00
134	Chave tork tipo "L" : aço cromo vanádio, acabamento fosfatizado na medida : T7	UND	6	R\$ 12,00	R\$ 72,00
135	Chave tork tipo "L" : aço cromo vanádio, acabamento fosfatizado na medida : T8	UND	6	R\$ 12,00	R\$ 72,00
136	Chave tork tipo "L" : aço cromo vanádio, acabamento fosfatizado na medida : T9	UND	6	R\$ 12,00	R\$ 72,00
137	Chave tork tipo "L" : aço cromo vanádio, acabamento fosfatizado na medida : T10	UND	6	R\$ 12,00	R\$ 72,00
138	Chave tork tipo "L" : aço cromo vanádio, acabamento fosfatizado na medida : T15	UND	6	R\$ 18,00	R\$ 108,00
139	Chave tork tipo "L" : aço cromo vanádio, acabamento fosfatizado na medida : T20	UND	6	R\$ 19,50	R\$ 117,00
140	Chave tork tipo "L" : aço cromo vanádio, acabamento fosfatizado na medida : T25	UND	6	R\$ 18,00	R\$ 108,00
141	Chave tork tipo "L" : aço cromo vanádio, acabamento fosfatizado na medida : T27	UND	6	R\$ 38,00	R\$ 228,00
142	Chave tork tipo "L" : aço cromo vanádio, acabamento fosfatizado na medida : T30	UND	6	R\$ 25,00	R\$ 150,00
143	Chave tork tipo "L" : aço cromo vanádio, acabamento fosfatizado na medida : T40	UND	6	R\$ 45,00	R\$ 270,00
144	Chave tork tipo "L" : aço cromo vanádio, acabamento fosfatizado na medida : T45	UND	6	R\$ 30,00	R\$ 180,00
145	Chave tork tipo "L" : aço cromo vanádio, acabamento fosfatizado na medida : T50	UND	6	R\$ 33,00	R\$ 198,00
146	Chave tork tipo "L" : aço cromo vanádio, acabamento fosfatizado na medida : T55	UND	6	R\$ 40,00	R\$ 240,00
147	Chave tork tipo "L" : aço cromo vanádio, acabamento fosfatizado na medida : T60	UND	6	R\$ 51,00	R\$ 306,00
148	Chave combinada de boca e estria : aço especial, niquelada e cromada, na medida : 6mm.	UND	6	R\$ 11,50	R\$ 69,00
149	Chave combinada de boca e estria : aço especial, niquelada e cromada, na medida : 7mm.	UND	6	R\$ 12,00	R\$ 72,00
150	Chave combinada de boca e estria : aço especial, niquelada e cromada, na medida : 8mm.	UND	6	R\$ 12,50	R\$ 75,00
151	Chave combinada de boca e estria : aço especial, niquelada e cromada, na medida : 9mm.	UND	6	R\$ 12,90	R\$ 77,40
152	Chave combinada de boca e estria : aço especial, niquelada e cromada, na medida : 10mm.	UND	6	R\$ 48,00	R\$ 288,00
153	Chave combinada de boca e estria : aço especial, niquelada e cromada, na medida : 11mm.	UND	6	R\$ 48,00	R\$ 288,00
154	Chave combinada de boca e estria : aço especial, niquelada e cromada, na medida : 12mm.	UND	6	R\$ 48,00	R\$ 288,00
155	Chave combinada de boca e estria : aço especial, niquelada e cromada, na medida : 13mm.	UND	6	R\$ 48,00	R\$ 288,00
156	Chave combinada de boca e estria : aço especial, niquelada e cromada, na medida : 14mm.	UND	6	R\$ 48,00	R\$ 288,00
157	Chave combinada de boca e estria : aço especial, niquelada e cromada, na medida : 15mm.	UND	6	R\$ 48,00	R\$ 288,00
158	Chave combinada de boca e estria : aço especial, niquelada e cromada, na medida : 16mm.	UND	6	R\$ 48,00	R\$ 288,00
159	Chave combinada de boca e estria : aço especial, niquelada e cromada, na medida : 17mm.	UND	6	R\$ 48,00	R\$ 288,00
160	Chave combinada de boca e estria : aço especial, niquelada e cromada, na medida : 18mm.	UND	6	R\$ 48,00	R\$ 288,00
161	Chave combinada de boca e estria : aço especial, niquelada e cromada, na medida : 19mm.	UND	6	R\$ 48,00	R\$ 288,00
162	Chave combinada de boca e estria : aço especial, niquelada e cromada, na medida : 20mm.	UND	6	R\$ 48,00	R\$ 288,00
163	Chave combinada de boca e estria : aço especial, niquelada e cromada, na medida : 21mm.	UND	6	R\$ 17,80	R\$ 106,80
164	Chave combinada de boca e estria : aço especial, niquelada e cromada, na medida : 22mm.	UND	6	R\$ 20,74	R\$ 124,44
165	Chave combinada de boca e estria : aço especial, niquelada e cromada, na medida : 23mm.	UND	6	R\$ 48,00	R\$ 288,00
166	Chave combinada de boca e estria : aço especial, niquelada e cromada, na medida : 24mm.	UND	6	R\$ 48,00	R\$ 288,00
167	Chave combinada de boca e estria : aço especial, niquelada e cromada, na medida : 25mm.	UND	6	R\$ 30,47	R\$ 182,82
168	Chave combinada de boca e estria : aço especial, niquelada e cromada, na medida : 26mm.	UND	6	R\$ 42,29	R\$ 253,74
169	Chave combinada de boca e estria : aço especial, niquelada e cromada, na medida : 27mm.	UND	6	R\$ 33,89	R\$ 203,34
170	Chave combinada de boca e estria : aço especial, niquelada e cromada, na medida : 28mm.	UND	6	R\$ 37,51	R\$ 225,06
171	Chave combinada de boca e estria : aço especial, niquelada e cromada, na medida : 29mm.	UND	6	R\$ 48,00	R\$ 288,00
172	Chave combinada de boca e estria : aço especial, niquelada e cromada, na medida : 30mm.	UND	6	R\$ 47,26	R\$ 283,56
173	Chave combinada de boca e estria : aço especial, niquelada e cromada, na medida : 31mm.	UND	6	R\$ 48,00	R\$ 288,00
174	Chave combinada de boca e estria : aço especial, niquelada e cromada, na medida : 32mm.	UND	6	R\$ 48,00	R\$ 288,00
175	Chave inglesa "12" : aço -liga de alta resistência mecânica, fosfatizada, com cabeça lixada, com abertura de 34mm.	UND	6	R\$ 19,00	R\$ 114,00

176	Chave fixa de boca : aço vanádio, acabamento niquelado e cromado , com medidas diferentes em cada boca, na medida: 6x7	UND	6	R\$ 39,00	R\$ 234,00
177	Chave fixa de boca : aço vanádio, acabamento niquelado e cromado , com medidas diferentes em cada boca, na medida: 8x9	UND	6	R\$ 9,80	R\$ 58,80
178	Chave fixa de boca : aço vanádio, acabamento niquelado e cromado , com medidas diferentes em cada boca, na medida: 10x11	UND	6	R\$ 12,00	R\$ 72,00
179	Chave fixa de boca : aço vanádio, acabamento niquelado e cromado , com medidas diferentes em cada boca, na medida: 12x13	UND	6	R\$ 12,50	R\$ 75,00
180	Chave fixa de boca : aço vanádio, acabamento niquelado e cromado , com medidas diferentes em cada boca, na medida: 14x15	UND	6	R\$ 13,00	R\$ 78,00
181	Chave fixa de boca : aço vanádio, acabamento niquelado e cromado , com medidas diferentes em cada boca, na medida: 16x17	UND	6	R\$ 39,00	R\$ 234,00
182	Chave fixa de boca : aço vanádio, acabamento niquelado e cromado , com medidas diferentes em cada boca, na medida: 18x19	UND	6	R\$ 39,00	R\$ 234,00
183	Chave fixa de boca : aço vanádio, acabamento niquelado e cromado , com medidas diferentes em cada boca, na medida: 20x22	UND	6	R\$ 39,00	R\$ 234,00
184	Chave fixa de boca : aço vanádio, acabamento niquelado e cromado , com medidas diferentes em cada boca, na medida: 21x23	UND	6	R\$ 39,00	R\$ 234,00
185	Chave fixa de boca : aço vanádio, acabamento niquelado e cromado , com medidas diferentes em cada boca, na medida: 24x26	UND	6	R\$ 39,00	R\$ 234,00
186	Chave fixa de boca : aço vanádio, acabamento niquelado e cromado , com medidas diferentes em cada boca, na medida: 25x28	UND	6	R\$ 39,00	R\$ 234,00
187	Chave fixa de boca : aço vanádio, acabamento niquelado e cromado , com medidas diferentes em cada boca, na medida: 27x32	UND	6	R\$ 39,00	R\$ 234,00
188	Chave canhão : soquete laminado em aço cromo vanádio, com acabamento cromado, cabo ergonômico, na medida: 4mm	UND	6	R\$ 22,00	R\$ 132,00
189	Chave canhão : soquete laminado em aço cromo vanádio, com acabamento cromado, cabo ergonômico, na medida: 5mm	UND	6	R\$ 49,00	R\$ 294,00
190	Chave canhão : soquete laminado em aço cromo vanádio, com acabamento cromado, cabo ergonômico, na medida: 6mm	UND	6	R\$ 24,00	R\$ 144,00
191	Chave canhão : soquete laminado em aço cromo vanádio, com acabamento cromado, cabo ergonômico, na medida: 7mm	UND	6	R\$ 49,00	R\$ 294,00
192	Chave canhão : soquete laminado em aço cromo vanádio, com acabamento cromado, cabo ergonômico, na medida: 8mm	UND	6	R\$ 25,20	R\$ 151,20
193	Chave canhão : soquete laminado em aço cromo vanádio, com acabamento cromado, cabo ergonômico, na medida: 9mm	UND	6	R\$ 49,00	R\$ 294,00
194	Chave canhão : soquete laminado em aço cromo vanádio, com acabamento cromado, cabo ergonômico, na medida: 10mm	UND	6	R\$ 49,00	R\$ 294,00
195	Chave canhão : soquete laminado em aço cromo vanádio, com acabamento cromado, cabo ergonômico, na medida: 11mm	UND	6	R\$ 49,00	R\$ 294,00
196	Chave canhão : soquete laminado em aço cromo vanádio, com acabamento cromado, cabo ergonômico, na medida: 12 mm	UND	6	R\$ 49,00	R\$ 294,00
197	Chave canhão : soquete laminado em aço cromo vanádio, com acabamento cromado, cabo ergonômico, na medida: 13mm	UND	6	R\$ 49,00	R\$ 294,00
198	Catraca reversível com encaixe de ½ pol. : aço cromo vanádio, acabamento cromado , cabo emborrachado e ergonômico, tamanho da ferramenta 260mm.	UND	6	R\$ 250,00	R\$ 1.500,00
199	Soquete de ½ - estriado ; corpo de aço cromo vanádio,com acabamento cromado ,na medida 10mm.	UND	6	R\$ 11,00	R\$ 66,00
200	Soquete de ½ - estriado ; corpo de aço cromo vanádio,com acabamento cromado ,na medida 11mm.	UND	6	R\$ 11,00	R\$ 66,00
201	Soquete de ½ - estriado ; corpo de aço cromo vanádio,com acabamento cromado ,na medida 12mm.	UND	6	R\$ 11,50	R\$ 69,00
202	Soquete de ½ - estriado ; corpo de aço cromo vanádio,com acabamento cromado ,na medida 13mm.	UND	6	R\$ 13,00	R\$ 78,00
203	Soquete de ½ - estriado ; corpo de aço cromo vanádio,com acabamento cromado ,na medida 14mm.	UND	6	R\$ 30,00	R\$ 180,00
204	Soquete de ½ - estriado ; corpo de aço cromo vanádio,com acabamento cromado ,na medida 15mm.	UND	6	R\$ 30,00	R\$ 180,00
205	Soquete de ½ - estriado ; corpo de aço cromo vanádio,com acabamento cromado ,na medida 16mm.	UND	6	R\$ 30,00	R\$ 180,00
206	Soquete de ½ - estriado ; corpo de aço cromo vanádio,com acabamento cromado ,na medida 17mm.	UND	6	R\$ 12,00	R\$ 72,00
207	Soquete de ½ - estriado ; corpo de aço cromo vanádio,com acabamento cromado ,na medida 18mm.	UND	6	R\$ 30,00	R\$ 180,00
208	Soquete de ½ - estriado ; corpo de aço cromo vanádio,com acabamento cromado ,na medida 19mm.	UND	6	R\$ 30,00	R\$ 180,00
209	Soquete de ½ - estriado ; corpo de aço cromo vanádio,com acabamento cromado ,na medida 20mm.	UND	6	R\$ 30,00	R\$ 180,00
210	Soquete de ½ - estriado ; corpo de aço cromo vanádio,com acabamento cromado ,na medida 21mm.	UND	6	R\$ 30,00	R\$ 180,00
211	Soquete de ½ - estriado ; corpo de aço cromo vanádio,com acabamento cromado ,na medida 22mm.	UND	6	R\$ 30,00	R\$ 180,00
212	Soquete de ½ - estriado ; corpo de aço cromo vanádio,com acabamento cromado ,na medida 23mm.	UND	6	R\$ 30,00	R\$ 180,00
213	Soquete de ½ - estriado ; corpo de aço cromo vanádio,com acabamento cromado ,na medida 24mm.	UND	6	R\$ 30,00	R\$ 180,00
214	Soquete de ½ - estriado ; corpo de aço cromo vanádio,com acabamento cromado ,na medida 25mm.	UND	6	R\$ 30,00	R\$ 180,00
215	Soquete de ½ - estriado ; corpo de aço cromo vanádio,com acabamento cromado ,na medida 26mm.	UND	6	R\$ 30,00	R\$ 180,00
216	Soquete de ½ - estriado ; corpo de aço cromo vanádio,com acabamento cromado ,na medida 27mm.	UND	6	R\$ 30,00	R\$ 180,00
217	Soquete de ½ - estriado ; corpo de aço cromo vanádio,com acabamento cromado ,na medida 28mm.	UND	6	R\$ 30,00	R\$ 180,00
218	Soquete de ½ - estriado ; corpo de aço cromo vanádio,com acabamento cromado ,na medida 29mm.	UND	6	R\$ 30,00	R\$ 180,00
219	Soquete de ½ - estriado ; corpo de aço cromo vanádio,com acabamento cromado ,na medida 30mm.	UND	6	R\$ 75,00	R\$ 450,00
220	Soquete de ½ - estriado ; corpo de aço cromo vanádio,com acabamento cromado ,na medida 31mm.	UND	6	R\$ 75,00	R\$ 450,00
221	Soquete de ½ - estriado ; corpo de aço cromo vanádio,com acabamento cromado ,na medida 32mm.	UND	6	R\$ 75,00	R\$ 450,00
222	Soquete de Torque de ½ : fabricado em aço vanádio , com encaixe de 1/2" no tamanho : T20.	UND	6	R\$ 75,00	R\$ 450,00
223	Soquete de Torque de ½ : fabricado em aço vanádio , com encaixe de 1/2" no tamanho : T25.	UND	6	R\$ 75,00	R\$ 450,00
224	Soquete de Torque de ½ : fabricado em aço vanádio , com encaixe de 1/2" no tamanho : T30.	UND	6	R\$ 75,00	R\$ 450,00
225	Soquete de Torque de ½ : fabricado em aço vanádio , com encaixe de 1/2" no tamanho : T40.	UND	6	R\$ 75,00	R\$ 450,00
226	Soquete de Torque de ½ : fabricado em aço vanádio , com encaixe de 1/2" no tamanho : T45.	UND	6	R\$ 75,00	R\$ 450,00
227	Soquete de Torque de ½ : fabricado em aço vanádio , com encaixe de 1/2" no tamanho : T50.	UND	6	R\$ 75,00	R\$ 450,00
228	Soquete de Torque de ½ : fabricado em aço vanádio , com encaixe de 1/2" no tamanho : T55.	UND	6	R\$ 75,00	R\$ 450,00
229	Saca rolamento – extrator de rolamento com duas garras , aço especial, corpo fosfatizado, garras ajustáveis, extrair rolamentos em áreas de difícil acesso, capacidade de rolamento de 8 a 120mm, comprimento do parafuso 190mm	UND	6	R\$ 450,00	R\$ 2.700,00
230	Saca ponteira : aço fundido de alta resistência , para as linhas VW – GM	UND	6	R\$ 90,00	R\$ 540,00
231	Paquímetro "8" : em aço, capacidade de medição 0 a 200mm, exatidão aproximadamente 0,08mm	UND	6	R\$ 195,00	R\$ 1.170,00
232	Esmeril 8 :motor 550w, rotação (max. RPM vazio) 3.450, tensão 110/220, diametro máquina (mm) 360x260x260 peso 18,5 Kl.	UND	1	R\$ 814,00	R\$ 814,00

233	Talha de 3" T : talha manual com corrente dupla, reforçada, ideal para içamento de carga/objetos pesados manualmente com mínimo de esforço, corrente de 3 metros, gancho superior de pendurar, cap 3 t	UND	1	R\$ 900,00	R\$ 900,00
234	Torno de mesa "8" : em ferro modular nas normas ABNT – FE 42012, fuso manipulo em aço forjado com tratamento zincado, mordentes integrados ao corpo, Largura do mordente 203mm, Abertura máxima 203mm.	UND	1	R\$ 450,00	R\$ 450,00
235	Macaco (jacaré) : macaco hidráulico tipo jacaré longo, com rodas de ferro, capacidade de 3 "T", comprimento estrutura 1.640mm, largura 360mm, altura mínima 160mm, altura máxima 665mm.	UND	2	R\$ 2.224,96	R\$ 4.449,92
236	Cavelete 3 "T" : dimensão da base 320mm, elevação máxima 695mm.	UND	8	R\$ 132,00	R\$ 1.056,00
237	Carrinho para mecânico : capacidade de 100k, formato anatômico, altura 120mm, largura 480mm, comprimento 1.100mm com seis rodas giratórias.	UND	2	R\$ 198,30	R\$ 396,60
238	Prensa hidráulica de 15 "T" : válvula de sobrecarga, pistão com retorno automático, mesa de trabalho com altura ajustável, manômetro bem posicionado, altura 1.198mm, largura interna 420mm, largura total 610,5mm.	UND	1	R\$ 1.019,01	R\$ 1.019,01
239	Maquina de furar : potencia 650w, voltagem 110v, potência util 301w, mandril ½ (13mm), amplitude de aperto 1,5(13mm).	UND	2	R\$ 334,62	R\$ 669,24
240	Esmerilhadeira angular "7" : potência 2000w, tensão 110v, diâmetro do disco 180mm, "7" , rotação por minuto (RPM) 8.500, dimensões (CxLxA) 466x200x138mm.	UND	2	R\$ 510,00	R\$ 1.020,00
241	Esmerilhadeira angular 4-1/2 : disco de 115mm, rosca dp eixo M14, velocidade 11.000 min., espessura máxima do disco 6,4mm, potencia 720w, voltagem 110v, dimensões 228x211x169.	UND	2	R\$ 172,60	R\$ 345,20
242	Serra mármore corte a seco : potencia 1.450w, tensão 110v, capacidade : 0 graus : 32,5mm (1 – ¼) a 45 graus : 21mm (7/8") diametro do disco 125mm (4 – 3/8) furo do disco : 20mm (7/8") rotações por minuto (RPM) 12.000, dimensões 238x211x169mm cabo elétrico 2,5mm (8.2 ft)	UND	2	R\$ 390,25	R\$ 780,50
243	Serra circular "7" : tensão de 110v, potencia 1.800w, capacidade de corte ; 0 graus : 63,5mm, 45 graus :45mm, 50 graus 35mm, diâmetro da lamina "&" (185mm), rotação por minuto 5800rpm, dimensão (CxLxA) 317x240x265mm.	UND	2	R\$ 639,25	R\$ 1.278,50
244	Chave parafusadeira pneumática de impacto de "1" : encaixe quadrado "1" , mecanismo pinless hammer, velocidade livre RPM 3900, max. Torque (N.m) 2.200, entrada de ar ½, min. Tamanho da mangueira 13mm, pressão de ar Kg/cm <sup>2</sup> : 8-10.	UND	1	R\$ 1.200,00	R\$ 1.200,00
245	Elevador automotivo automático de 4" T : capacidade de carga ; 4.100 kg, motores elétricos : 2x4cv, tensão elétrica : 220/380 v. trifásico sistema de elevação : 2 fusos em aço trafilado SAE 1020, com roscas e porcas de trabalho e segurança em nylon 6.6 encamisadas em aço. Transmissão por corrente e engrenagem acionamento por alavanca manual, com chave elétrica reversora colunas: monobloco em aço ASTM A35, sem solda e emendas altura 2.480 mm largura 3.275mm comprimento : 1.450 mm largura entre colunas : 2.632mm tempo de elevação 52seg. lubrificação a graxa.	UND	1	R\$ 10.650,00	R\$ 10.650,00
246	Bomba pneumática p/graxa : propulsora pneumática portátil para graxa tipo aspirante premente, reservatório para 50 kg. carrinho de duas rodas, motor pneumático alternativo de "3" com distribuidor de ar totalmente metálico, dispositivo anti STOLL, bloco em ferro modular, relação de pressão 50:1, pressão máxima de trabalho de 7000 PSI e vazão de 500 gramas de graxa por minuto, bomba equipada com mangueira de alta pressão de ¼, giratório "Z", válvula de controle de graxa mod. 1150.	UND	1	R\$ 1.950,00	R\$ 1.950,00
247	Bomba manual p/ graxa : capacidade do reservatório 7Kg. , pressão de trabalho 5.000 PSI, cabeçote em aço, mangueira de 1.30m para alta pressão, bico acoplador hidráulico de 4 garras, vazão 4 gramas por acionamento , dimensões : L/A/C : 215mm/325mm/315mm.	UND	10	R\$ 120,73	R\$ 1.207,30
249	Multímetro analógico 20 Kohm /V	UND	2	R\$ 48,98	R\$ 97,96
250	Caneta de polaridade com alta impedância de 12/24v : com garras tipo jacaré polo pos. e neg.	UND	2	R\$ 55,00	R\$ 110,00
251	Ferro de solda tipo machadinha : aquecimento rápido, empunhadura isolada e ergonômico, tensão 110v, potencia 235w, comp.274mm	UND	2	R\$ 257,43	R\$ 514,86
252	Escaner (diagnostico) : leitura em veículos a Diesel e Gasolina , caminhões , carros de passeio, vans e pickup , navegação rápida e no modo portátil, maleta em aluminio com divisões internas, configuraveis, para melhor acomodar os intens. Comunicação com computador e feita através de um cabo USB, dispensando a utilização de cabos adaptadores, instalações e configurações específicas pois os drives USB serão instalados automaticamente inclusive na plataforma WINDOWS 8, com tecnologia Bluetooth atualização automáticas na internet e informará ao usuário se existem novas atualizações disponíveis. Desenvolvido para otimizar a extensa gama de adaptadores necessários aos diversos sistemas de diagnósticos encontrado nos veículos existentes no mercado. Alimentação: tensão : 9-30v (DC) consumo 450ma memória interna ( equip. Desligado) :300ma Condições Ambientais Tempertura: operação : 0a50*c armazenagem : -20 a 60*c Dimensões e peso maleta: altura : 110mm largura : 310mm profundidade : 410mm altura :55mm largura : 120mm comprimento : 225mm peso :555g paralela (padrão centronics) cabo paralelo (centronics)	UND	1	R\$ 750,00	R\$ 750,00
253	Maquina de solda : Características : permite a soldagem de açocarbono, aços ligados, aços inoxidáveis, ferro fundidos, aluminio e suas ligas, cobre e bronze. Elevada tensão em vazio o que assegura fácil abertura e excelente estabilidade do arco elétrico. O ajuste da corrente é feito de forma continua por meio de manivela localizada no painel frontal o que permite selecionar com precisão a corrente de acordo com a aplicação. Alimentação trifásica em 220,380 ou 440v em 60Hz ou 380 v em 50Hz. Refrigeração forçada que garante o equipamento contra excesso de temperatura e dos componentes internos. Rápida ligação dos cabos e pontas eletrodos através do engate rápido, Informações técnica: faixa de corrente/tensão : 70A/22v – 420A/36v tensão em vazio maximo 80v fator de trabalho : 20/60/100 corrente : 420/240/185 tensão em carga convencional : 36/29/27 alimentação elétrica : 220/380/440 freq. 60Hz potencia aparente nominal : 33.0 Kva classe de proteção IP23	UND	1	R\$ 3.834,50	R\$ 3.834,50
254	Mascara de solda auto escurecimento fixa ton. 11 : dimensões do cassete : 108x51x5,5mm área de visão : 90x34mm tempo de ativação : claro-escuro 0,5 milissegundos escuro-claro 0,2-0,4 segundo (automático) ultravioleta : DIN 16 e inflavermelho tonalidade : estado claro : DIN 3/ estado escuro DIN 11 temperatura de trabalho : -20*c -65*c Cassete plástico de alto impacto e resistente ao fogo , alimentação a bateria lítio, lente protetora em acrílico-resistente a impacto e removível para limpeza, carneira regulável ( horiz. e vert. )	UND	4	R\$ 173,00	R\$ 692,00
TOTAL: 108.611,32 (Cento e oito mil, seiscentos e onze reais e trinta e dois centavos)					

Maricá, 18 de Agosto de 2020.

Marcelo Rosa Fernandes

Diretor Operacional de Administração e Finanças

SOMAR

Mat.: 500.002

# CORONAVÍRUS

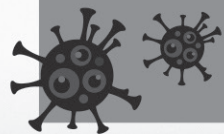

Covid-19



**PREVENIR  
É O MAIS  
IMPORTANTE**

**AMIGO IDOSO, EVITE  
AGLOMERAÇÕES E VISITAS  
DESNECESSÁRIAS.**

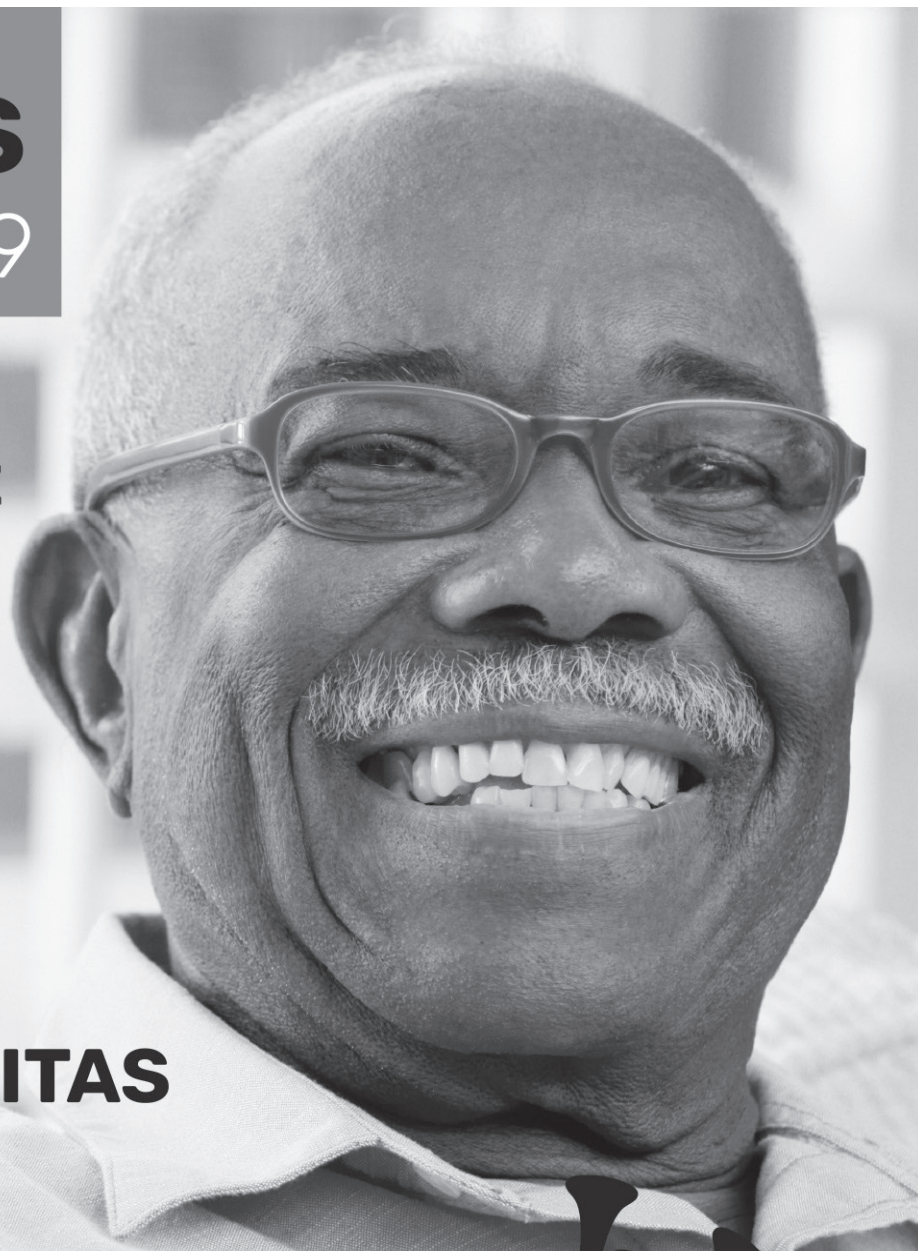

**O CORONAVÍRUS  
NÃO PRECISA  
PEGAR VOCÊ**



**PLANTÃO CORONAVÍRUS**

**(21) 99472-2294**

COORDENAÇÃO DE  
VIGILÂNCIA EM SAÚDE

SECRETARIA DE  
SAÚDE



PREFEITURA DE  
**MARICÁ**