

1 PLANTA BAIXA

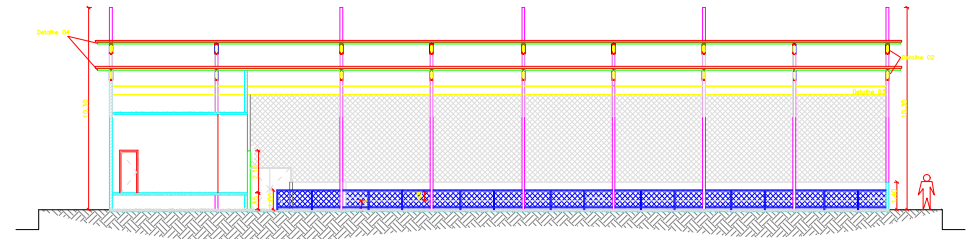

2 CORTE AA

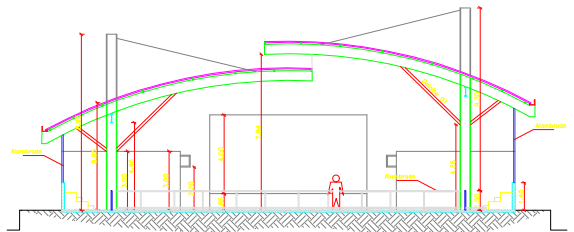

3 CORTE BB

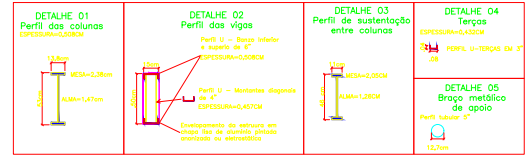

4 DETALHAMENTO

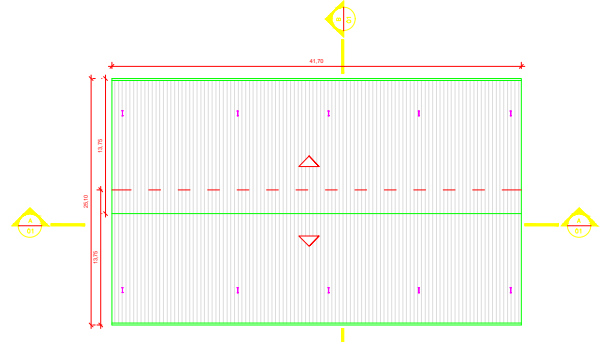

5 PLANTA DE COBERTURA

QUADRO DE ÁREAS
 ÁREA DE INTERVENÇÃO: 1.046,92m²
 ÁREA CONSTRUÍDA: 917,38m²
 ÁREA DE QUADRA: 751,60m²

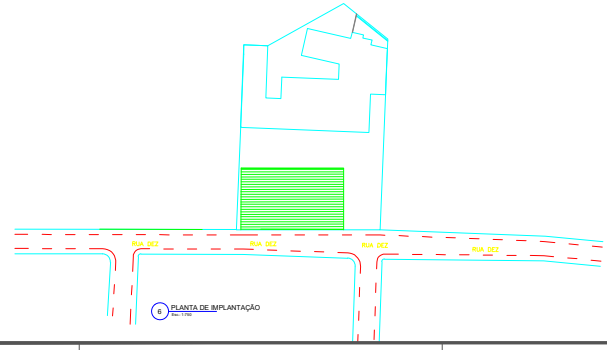

6 PLANTA DE IMPLANTAÇÃO

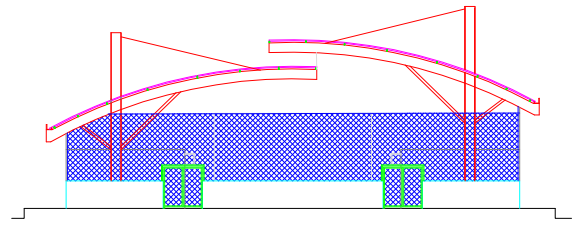

7 VISTA 01

P.M.M.		
	PRANCHA 1/1	ESCALA INDICADA
	DATA 09/2019	
ENDEREÇO AVENIDA GURUJÁ, S/Nº - SÃO JOSÉ - MARICÁ-RJ		
PROJETO PROJETO PARA CONTRUÇÃO DE UMA QUADRA POLIESPORTIVA COBERTA.		
PROJETO Tânia Maria de Andrade Miranda MATRÍCULA: 106.804	SECRETÁRIA DE EDUCAÇÃO ADRIANA LUIZA DA COSTA MATRÍCULA: 106.810	EQUIPE TÉCNICA Diego Alves MATRÍCULA