

1 Planta Baixa

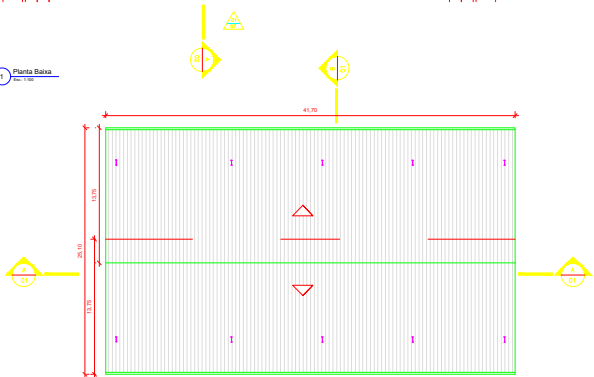

4 Planta de Cobertura

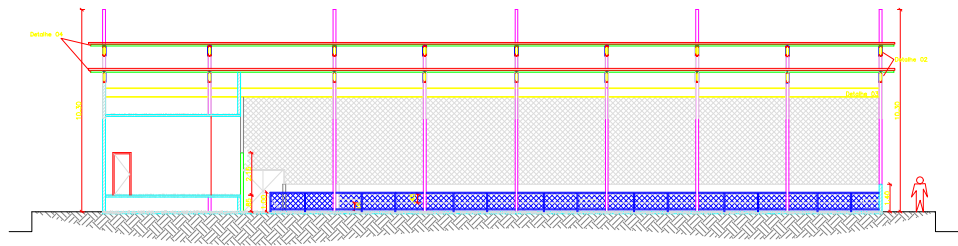

2 Corte AA

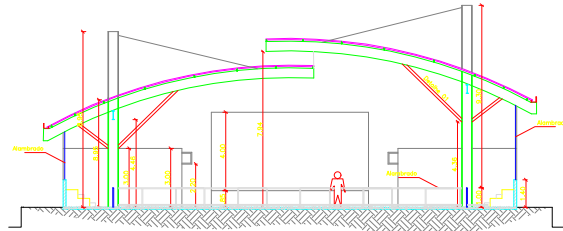

3 Corte BB

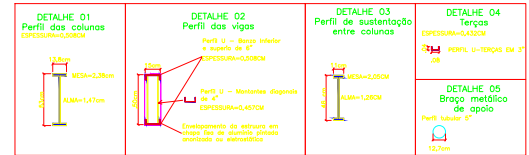

4 Detalhamento

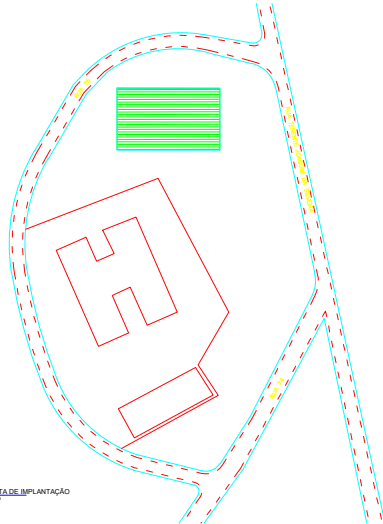

6 Planta de Implantação

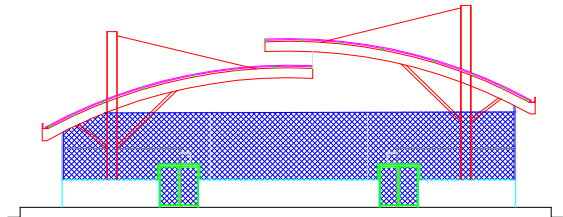

7 Vista 01

QUADRO DE ÁREAS
 ÁREA DE INTERVENÇÃO: 1.046,92m²
 ÁREA CONSTRUÍDA: 917,38m²
 ÁREA DE QUADRA: 751,60m²

P.M.M.		
	FRANCHA 1/1	ESCALA INDICADA
		DATA 11/2019
ENDEREÇO RUA TENENTE JOAQUIM DA SILVEIRA, S/Nº - ARACATIBA - MARICÁ-RJ		
PROJETO PROJETO PARA CONTRUÇÃO DE UMA QUADRA POLIESPORTIVA COBERTA.		
PROJETO Tânia Maria de Andrade Miranda MATRÍCULA: 106.604	SECRETÁRIA DE EDUCAÇÃO ADRIANA LUIZA DA COSTA MATRÍCULA: 106.610	EQUIPE TÉCNICA Diego Alves MATRÍCULA