

CURSO DIVERSOS

MANUAL DO USUÁRIO

INTRODUÇÃO

Este manual oferece aos seus usuários uma visão ampla dos procedimentos disponíveis no e-Cidade relacionados ao Módulo Diversos.

Esse módulo tem como finalidade o lançamento e controle dos débitos que não se originam de lançamentos efetuados pelas rotinas do sistema, ou seja, nesse módulo pode-se fazer lançamentos de débitos avulsos para os contribuintes.

Para utilizar os menus abordados neste manual deve-se acessar, no e-Cidade, a rotina *Tributário > Diversos*.

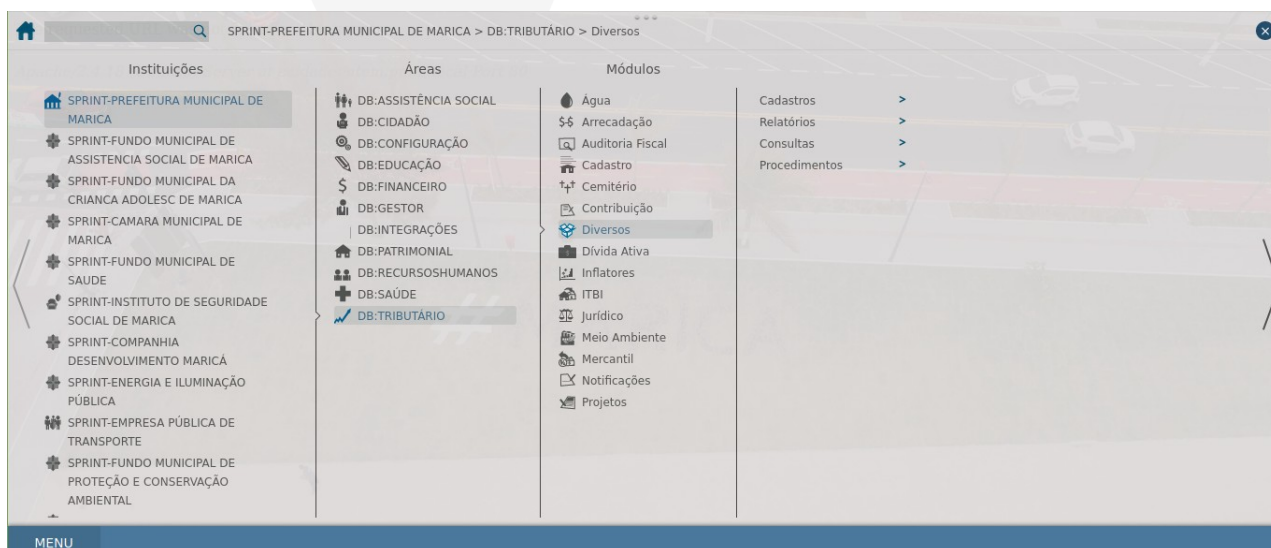

LUDIC

SOLUÇÕES DE GOVERNO

SUMÁRIO

Procedência	4
Diversos	5
Receitas de Diversos	7
Importação de Débitos para Diversos	8

Libore

SOLUÇÕES DE GOVERNO

- **Procedência**

O cadastro de procedências é a identificação da origem do débito, ou seja, é através da procedência que podemos identificar os motivos dos lançamentos dos débitos nesse módulo.

Ao realizar o cadastro de uma procedência deverá ser informado o código da receita correspondente à procedência de débito. Esse código corresponde à qual receita orçamentária será lançado o débito quando for efetuada a inclusão de um “diverso” e em qual receita será contabilizada a arrecadação quando for efetuado o pagamento desse débito.

Rotina: Tributário > Diversos > Cadastros > Procedência

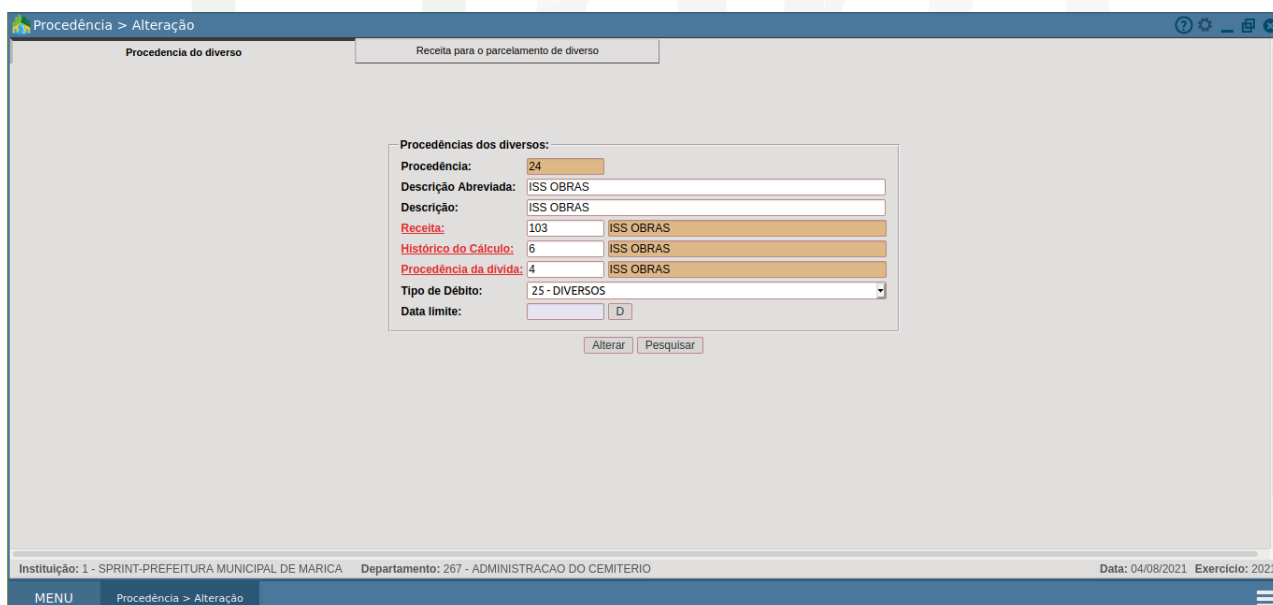
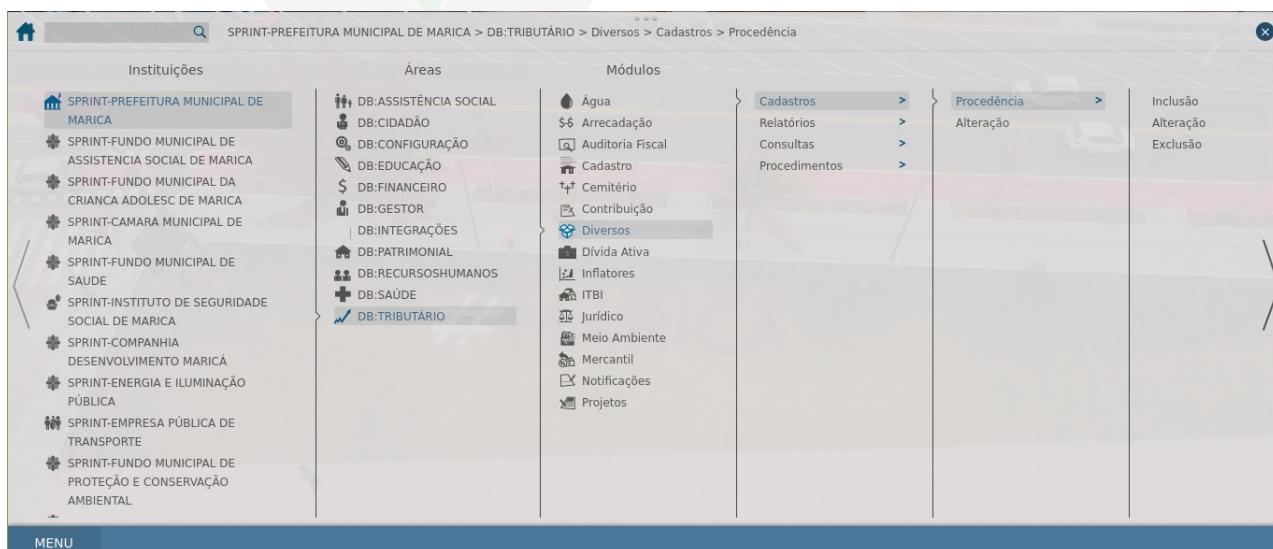

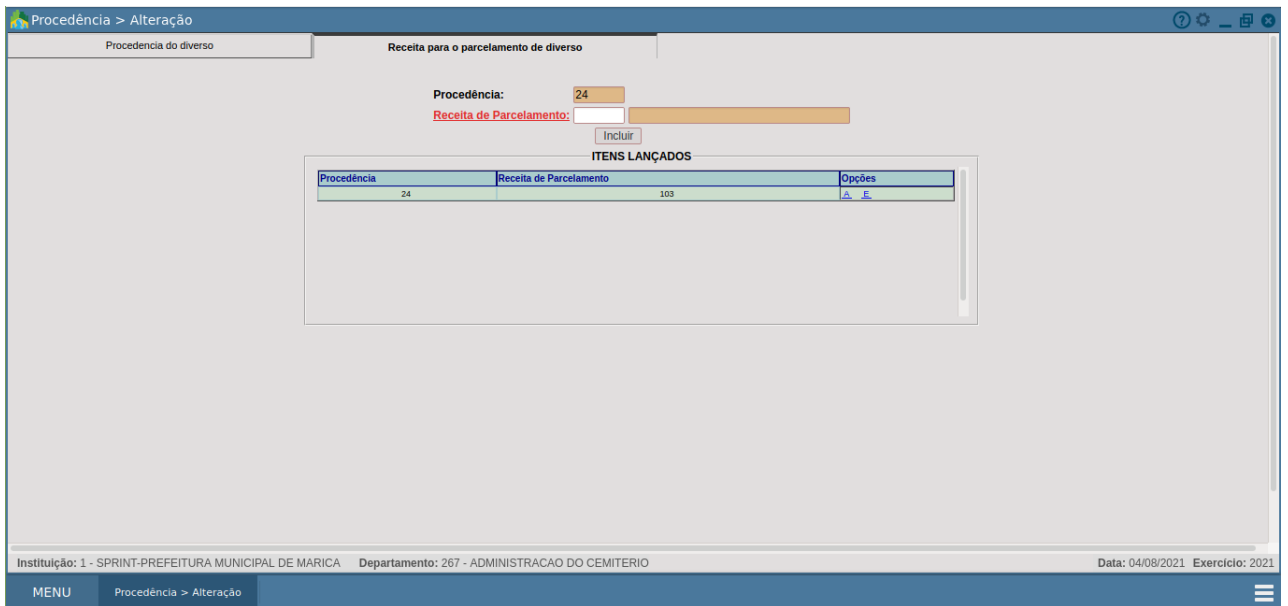

- **Diversos**

Esse procedimento consiste em efetuar a inclusão de um débito para um determinado contribuinte, utilizando-se das procedências como fonte de recurso para relacionamento desse débito com a receita que será vinculado.

Os débitos lançados nesse módulo podem ser vinculados ao contribuinte de três formas: CGM, Matrícula do Imóvel ou Inscrição Municipal.

Rotina: Tributário > Diversos > Procedimentos > Diversos

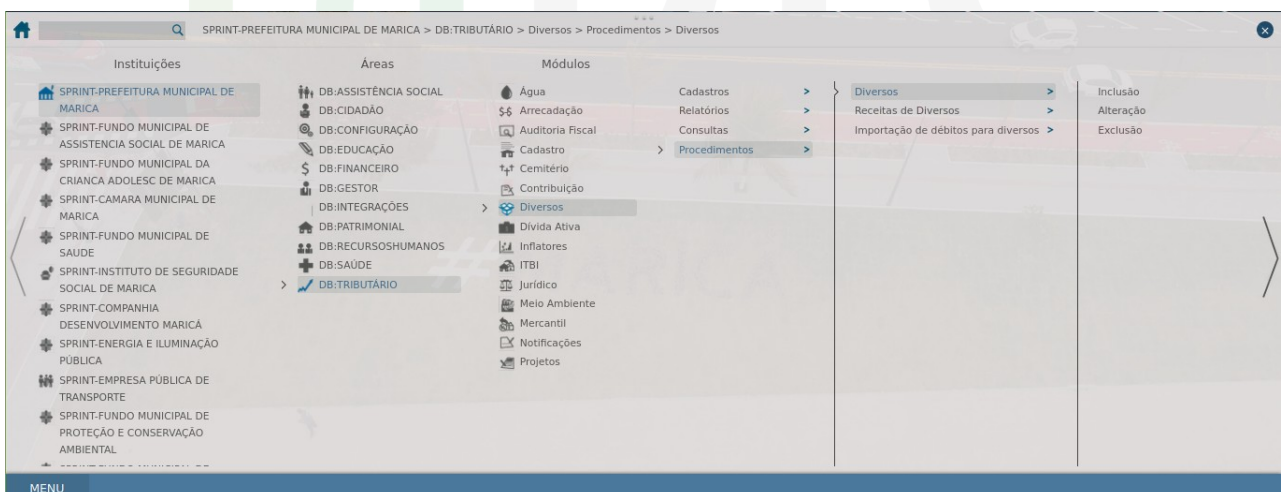

Diversos > Inclusão

Procedimentos - Diversos

Nome/Razão Social:

Matrícula do Imóvel:

Inscrição Municipal:

Instituição: 1 - SPRINT-PREFEITURA MUNICIPAL DE MARICA Departamento: 267 - ADMINISTRACAO DO CEMITERIO Data: 04/08/2021 Exercício: 2021

MENU Diversos > Inclusão

Diversos > Inclusão

Cadastro de diversos

Código do diversos:

Numcgm: 276845 GABRIEL OLIVEIRA XAVIER

Data da Inscrição: 04/08/2021 D

Ano de Origem: 2021

Cálculo do valor total

Procedência:

Primeiro vencimento: 04/08/2021 D

Valor Histórico:

Código do inflator:

Data da Operação: 04/08/2021 D

Valor Corrigido: Valor total: R\$ 0

Numero de parcelas: 1

Observações:

Instituição: 1 - SPRINT-PREFEITURA MUNICIPAL DE MARICA Departamento: 267 - ADMINISTRACAO DO CEMITERIO Data: 04/08/2021 Exercício: 2021

MENU Diversos > Inclusão

SOLUÇÕES DE GOVERNO

- **Receitas de Diversos**

Nessa rotina é possível fazer a correção das receitas de um determinado débito ou de um grupo de débitos que tenha sido inserido como diversos e estejam lançados em uma receita incorreta.

É possível realizar tal alteração através do código de diversos, CGM, matrícula do imóvel, inscrição municipal e procedência.

Rotina: Tributário > Diversos > Procedimentos > Receitas de Diversos

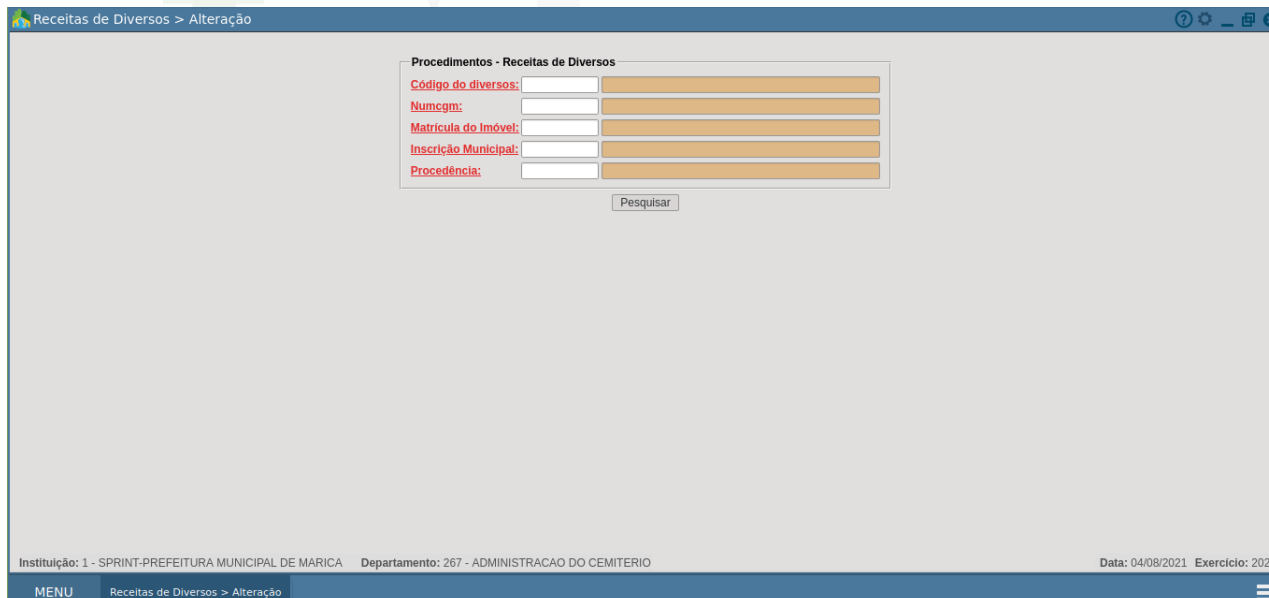
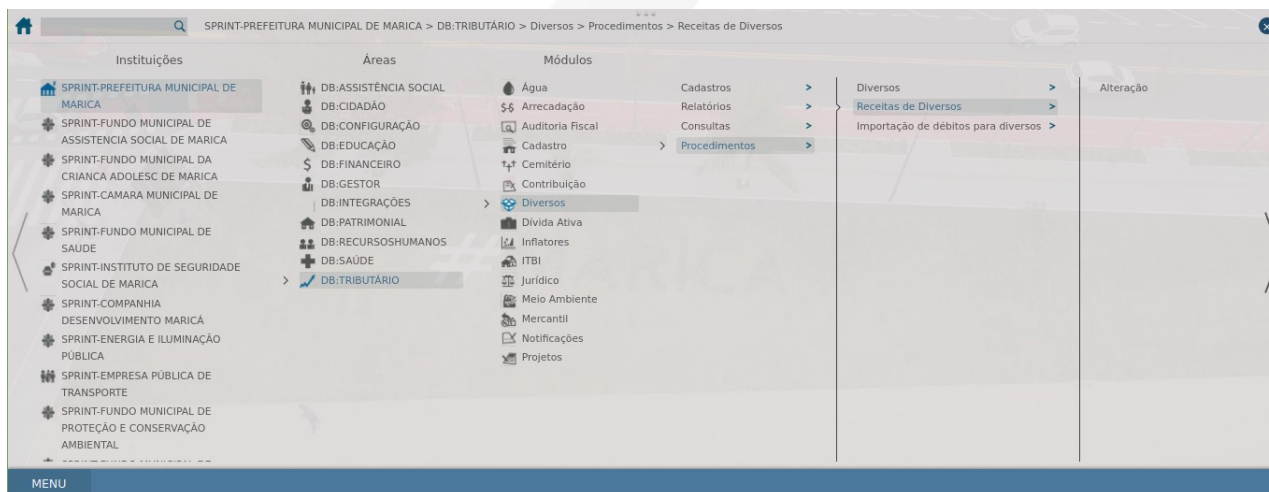

SOLUÇÕES DE GOVERNO

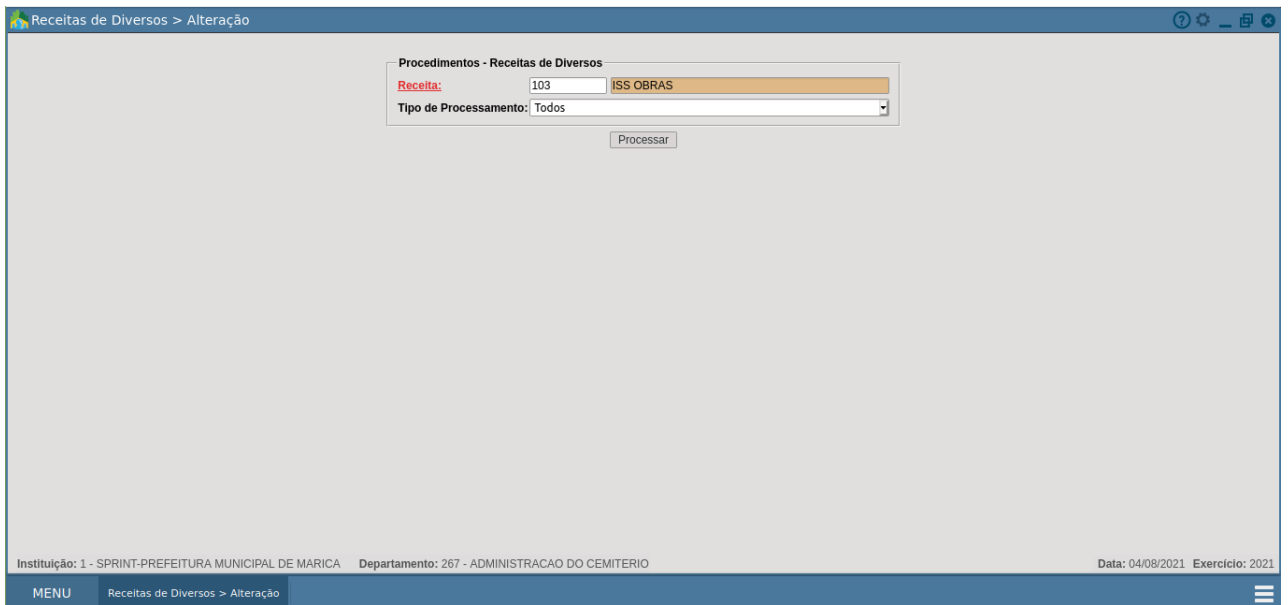

- ## • Importação de Débitos para Diversos

Nesta rotina é possível realizar a importação de débitos de IPTU e Alvará para Diversos.

Ao realizar tal importação, o sistema irá lançar o débito selecionado em diversos com os mesmos vencimentos e quantidade de parcelas do débito de origem que foi importado.

Rotina: Tributário > Diversos > Procedimentos > Importação de Débitos para Diversos

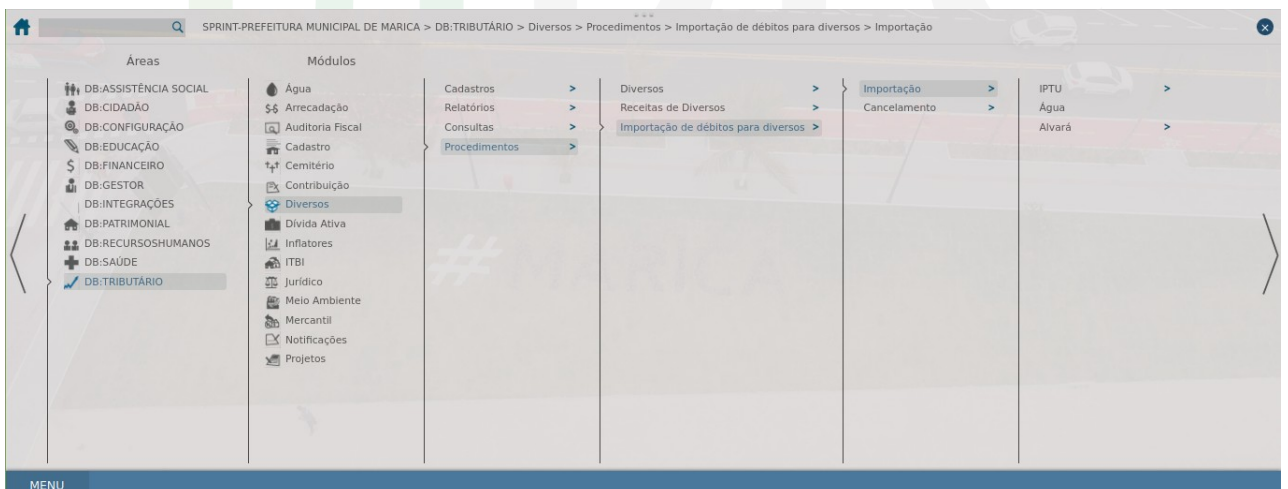

IPTU (PARCIAL)

IPTU > Parcial

Importação de Débitos (IPTU):
Matrícula do Imóvel:

Visualizar Débitos

Instituição: 1 - SPRINT-PREFEITURA MUNICIPAL DE MARICA Departamento: 267 - ADMINISTRACAO DO CEMITERIO Data: 04/08/2021 Exercício: 2021

MENU IPTU > Parcial

IPTU > Parcial

Importação de Débitos para Diversos

Seleção dos débitos
Selecione abaixo os débitos a serem processados.

Débitos Encontrados:

M	Númre	Númpar	Tipo de Débito	Código Receita	Receita	Valor (R\$)
<input type="checkbox"/>	27526560	1	IPTU 2021	105	IPTU	206,04
<input type="checkbox"/>	27526560	1	IPTU 2021	631	TX DE COLETA DE	72,33
<input type="checkbox"/>	27526560	2	IPTU 2021	105	IPTU	206,04
<input type="checkbox"/>	27526560	2	IPTU 2021	631	TX DE COLETA DE	72,33

Total de Registros: 16

Observações:

Caracteres Digitados : 0 - Limite 600

Enviar Fechar

Instituição: 1 - SPRINT-PREFEITURA MUNICIPAL DE MARICA Departamento: 267 - ADMINISTRACAO DO CEMITERIO Data: 04/08/2021 Exercício: 2021

MENU IPTU > Parcial

SOLUÇÕES DE GOVERNO

ALVARÁ

Importação > Alvará

Importação de Débitos de Alvará para Diversos:

Inscrição Municipal:

Visualizar Débitos

Instituição: 1 - ONTEM-PREFEITURA MUNICIPAL DE MARICA Departamento: 267 - ADMINISTRACAO DO CEMITERIO Data: 04/08/2021 Exercício: 2021

MENU Importação > Alvará

Libre

SOLUÇÕES DE GOVERNO